Խորհուրդ մեծ / Khorurt' mets

Ահ.

ս. Մովսէս Խորենացի
s. Movses Khorenats'i

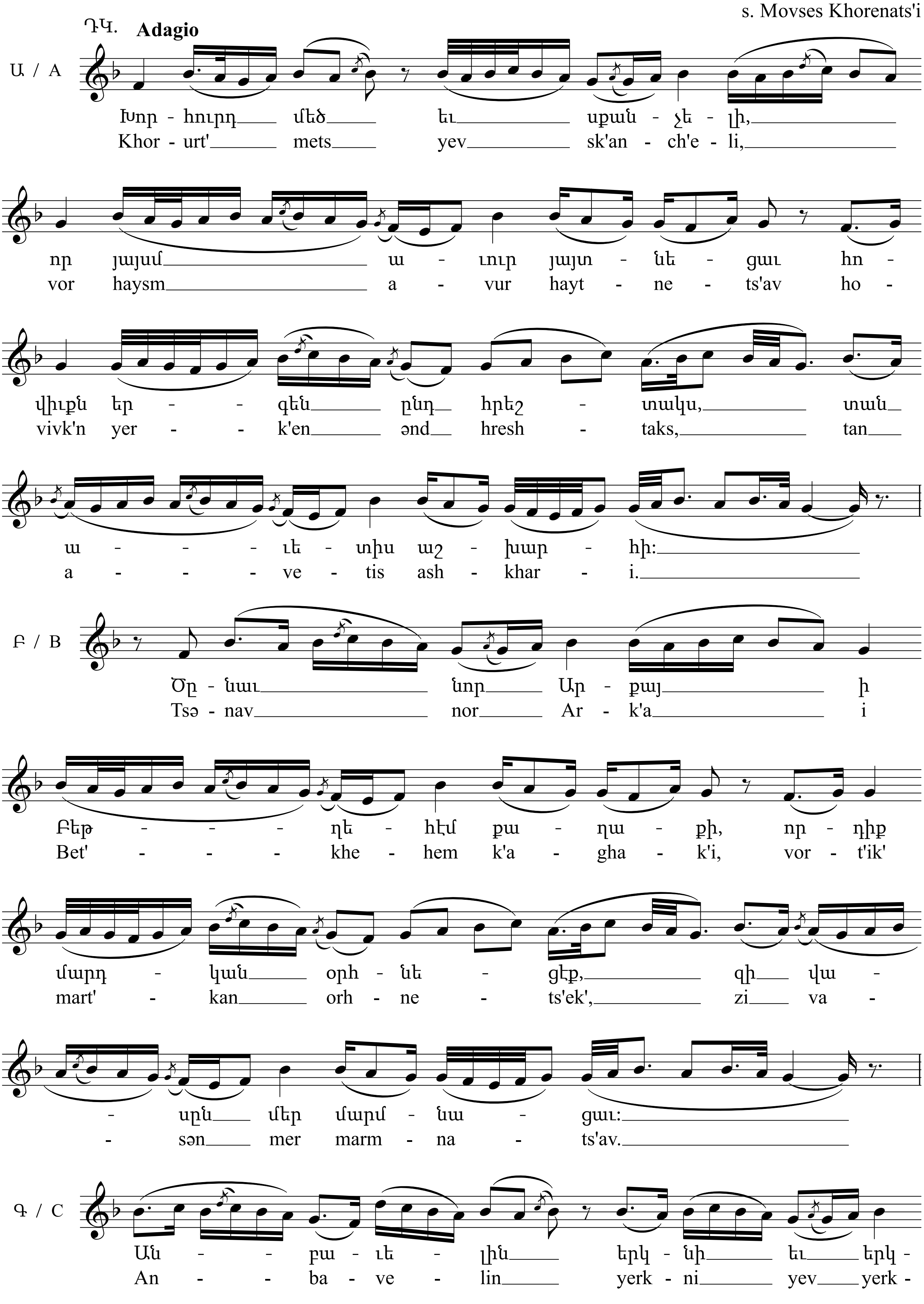

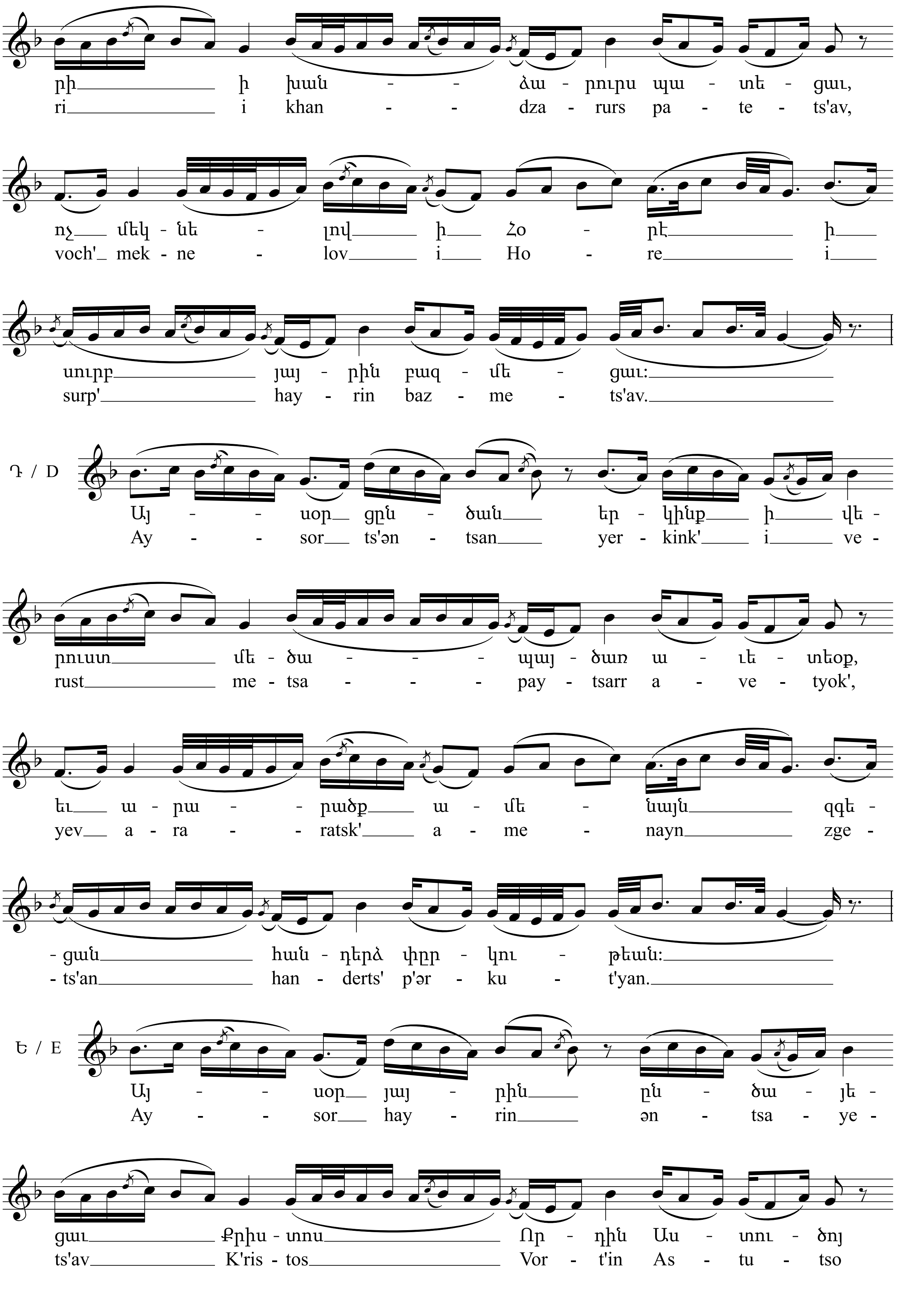
րի ի խան - - ծա - րուրս պա - տե - ցաւ,
ri i khan - - dza - rurs pa - te - ts'av,
ոչ մեկ - նե - լով ի Հօ - րէ ի
voch' mek - ne - lov i Ho - re i
սուրբ յայ - րին բազ - մե - ցաւ։
surp' hay - rin baz - me - ts'av.
Դ / D
Այ - - սօր ցըն - ծան եր - կինք ի վե -
Ay - - sor ts'ən - tsan yer - kink' i ve -
րուստ մե - ծա - - - - պայ - ծառ ա - ւե - տեօք,
rust me - tsa - - - - pay - tsarr a - ve - tyok',
եւ ա - րա - - - րածք ա - մե - նայն զգե -
yev a - ra - - - ratsk' a - me - nayn zge -
- ցան հան - դերձ փըր - կու - թեան։
- ts'an han - derts' p'ər - ku - t'yan.
Ե / E
Այ - - սօր յայ - րին ըն - ծա - յե -
Ay - - sor hay - rin ən - tsa - ye -
ցաւ Քրիս - տոս Որ - դին Աս - տու - ծոյ
ts'av K'ris - tos Vor - t'in As - tu - tso

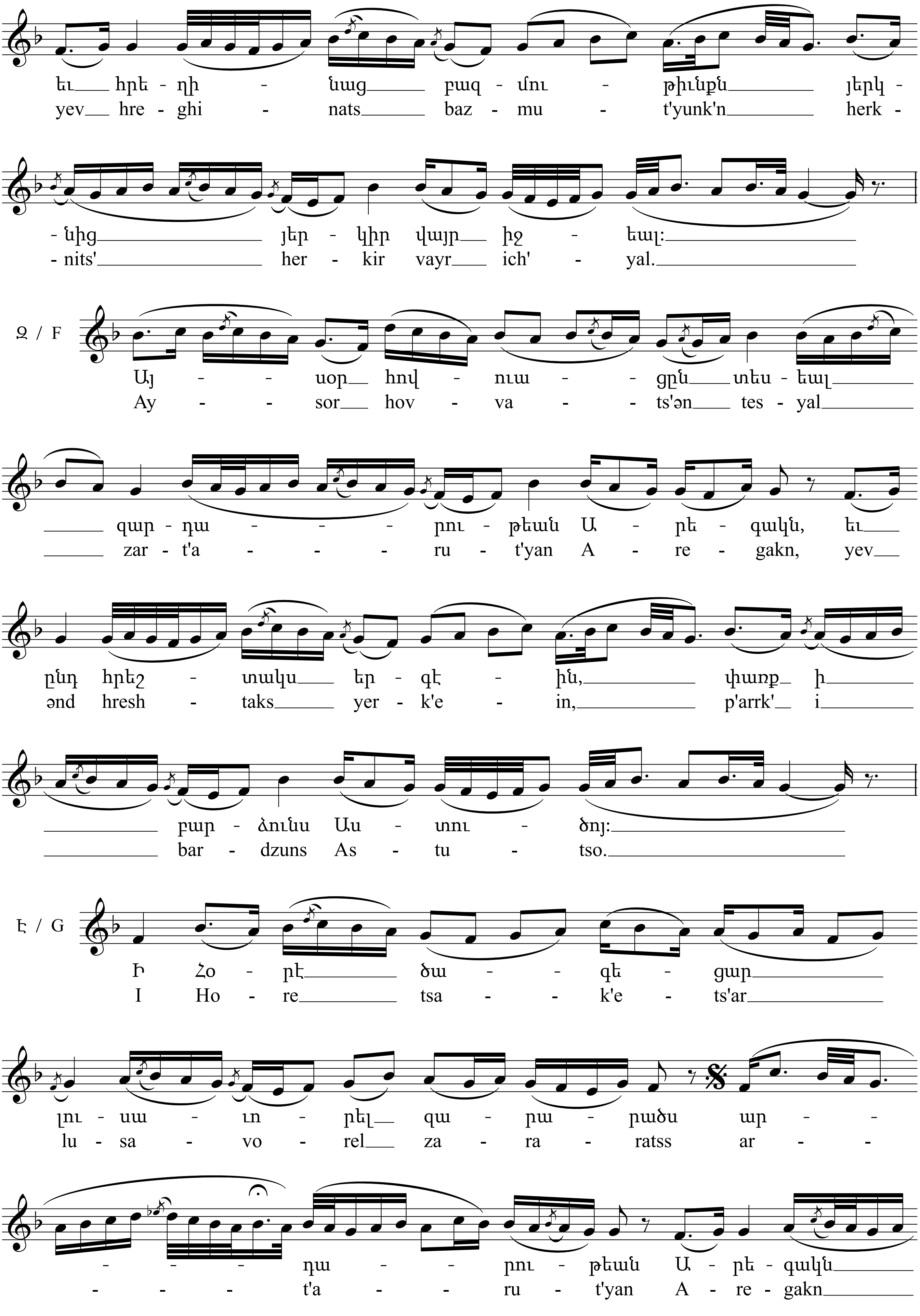
եւ հրե - ղի - նաց բազ - մու - թիւնքն յերկ -
yev hre - ghi - nats baz - mu - t'yunk'n herk -
- նից յեր - կիր վայր իջ - եալ:
- nits' her - kir vayr ich' - yal.
Ջ / F
Այ - - սօր հով - ուա - - ցըն տես - եալ
Ay - - sor hov - va - - ts'ən tes - yal
զար - դա - - - - րու - թեան Ա - րե - գակն, եւ
zar - t'a - - - - ru - t'yan A - re - gakn, yev
ընդ հրեշ - տակս եր - գէ - ին, փառք ի
ənd hresh - taks yer - k'e - in, p'arrk' i
բար - ձունս Աս - տու - ծոյ:
bar - dzuns As - tu - tso.
Է / G
Ի Հօ - րէ ծա - - գէ - ցար
I Ho - re tsa - - k'e - ts'ar
լու - սա - ւո - րել զա - րա - րածս ար - -
lu - sa - vo - rel za - ra - ratss ar - -
- - - դա - - րու - թեան Ա - րե - գակն
- - - t'a - - ru - t'yan A - re - gakn

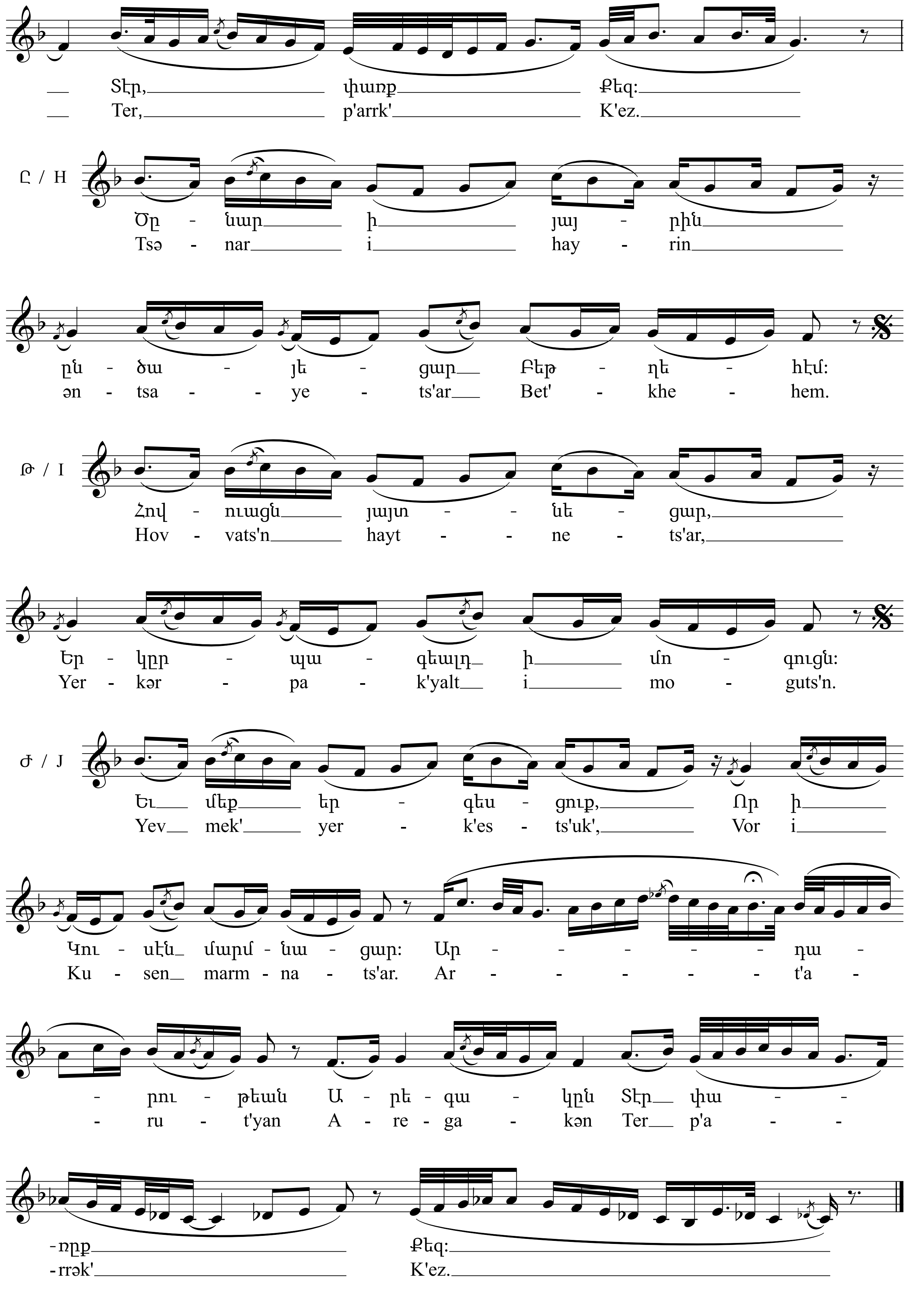
Տէր, փառք Քեզ:
Ter, p'arrk' K'ez.
Ը / H
Ծը - նար ի յայ - րին
Tsə - nar i hay - rin
ըն - ծա - յե - ցար Բեթ - ղե - հէմ:
ən - tsa - - ye - ts'ar Bet' - khe - hem.
Թ / I
Հով - ուացն յայտ - - նե - ցար,
Hov - vats'n hayt - - ne - ts'ar,
Եր - կրր - պա - գեալղ ի մո - գուցն:
Yer - kər - pa - k'yalt i mo - guts'n.
Ժ / J
Եւ մեք եր - գեu - ցուք, Որ ի
Yev mek' yer - k'es - ts'uk', Vor i
Կու - սէն մարմ - նա - ցար: Ար - - - - - դա -
Ku - sen marm - na - ts'ar. Ar - - - - - t'a -
- րու - թեան Ա - րե - գա - կըն Տէր փա - -
- ru - t'yan A - re - ga - kən Ter p'a - -
-ռըք Քեզ:
-rrək' K'ez.