Հայր բազումողորմ / Hayr bazumoghorm

Ող.
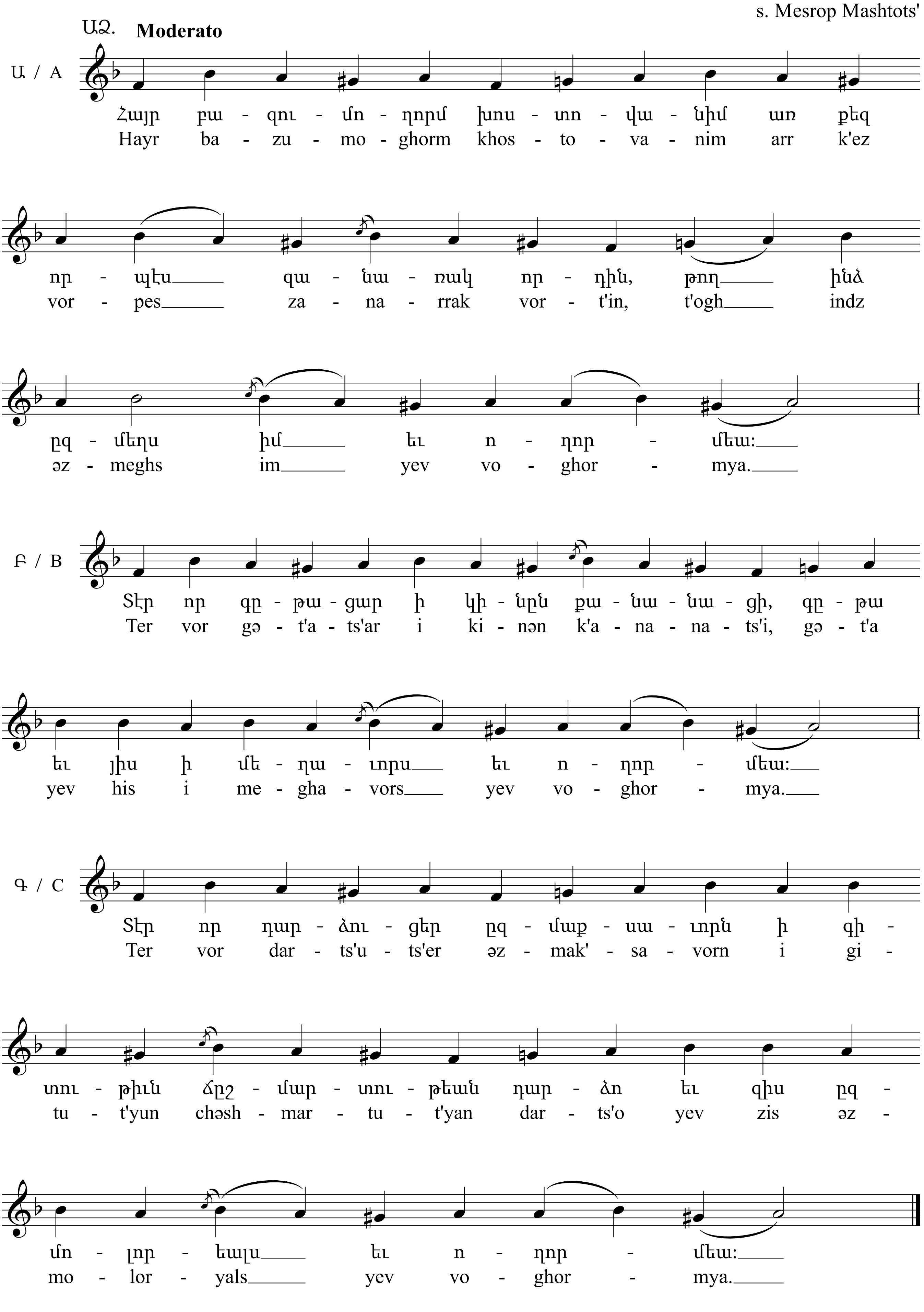
ս. Մեսրոպ Մաշտոց
s. Mesrop Mashtots'