73. ՄՈԿԱՑ ՇՈՒԿԸՆ   МОКСКИЙ РЫНОК

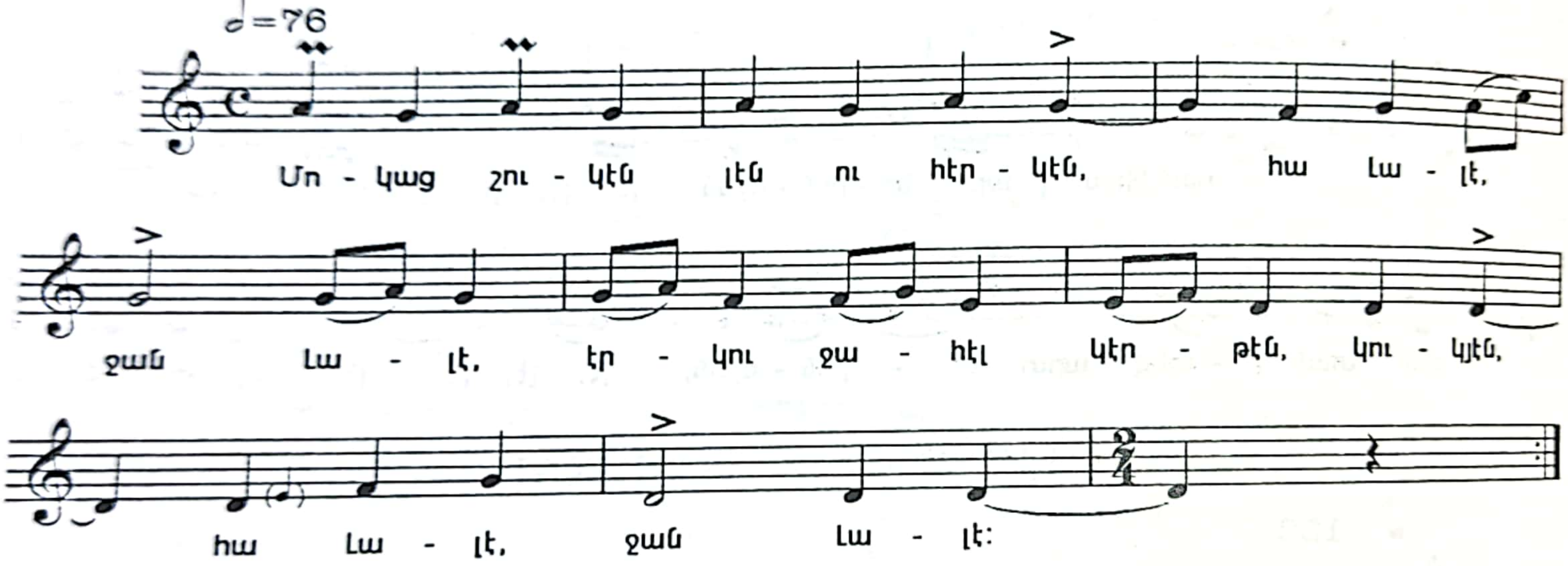

Сканировано с Cam

ՄՈԿԱՑ ՇՈՒԿԷՆ

Մոկաց շուկէն լէն ու հէրկէն,
Հա լալէ, ջան լալէ,
Էրկու ջահէլ կէրթէն կուկյէն,
Հա լալե, ջան լալե:
Մէկն էր բեղով, մէկն էր անբեղ,
Հա լալէ, ջան լալէ:
Էն ինչ բեղով, տընով, տեղով,
Հա լալէ, ջան լալէ,
Էն ինչ անբեղ՝ անտուն, անտեղ,
Հա լալէ, ջան լալէ:
Էն ինչ անտուն, իմ յարոչ տեղ,
Հա լալէ, ջան լալէ:

Сканировано с Cam