ՅԱՐ, ՄԻ ԳՆԱ ՅԱՅԼԵՆ

Կրկնակ

-Յա՛ր, մի գնա յայլեն,
Խավար կը մնա մայլեն: } 2

Էս ճամփեն օյոր ա,
Քեզի պեսա՝ մոյրա,
Մոյրիս մեկ ճար արա,
Ինչ քեզ սիրած արա:
Կրկն.
Հարյուր սեյվոր գնացին,
-Յար, մի գնա յայլեն,
Սարի ճամփին մնացին,
Խավար կը մնա մայլեն:

Կրկն.

Ամպաշող յուսնի նման,
- Յա՛ր, մի գնա յայլեն,
Խաղ անելով կուզաս ման,
Խավար կը մնա մայլեն:

Կրկն.

Գնացած ճամփեդ նեղ է,
- Յա՛ր, մի գնա յայլեն,
Անուշ խոսքդ ինչ դեղ է,
Խավար կը մնա մայլեն:

Կրկն.

Գնացած ճամփիդ մեռնեմ,
-Յա՛ր մի գնա յայլեն,
Շորոր պայյող ես մեռնեմ,
Խավար կը մնա մայլեն:

Կրկն.

Իմ յարի մեջքն է բարակ,
-Յար, մի գնա յայլեն.
Սիրտս լցվել է կրակ,
Խավար կը մնա մայլեն:

Կրկն.
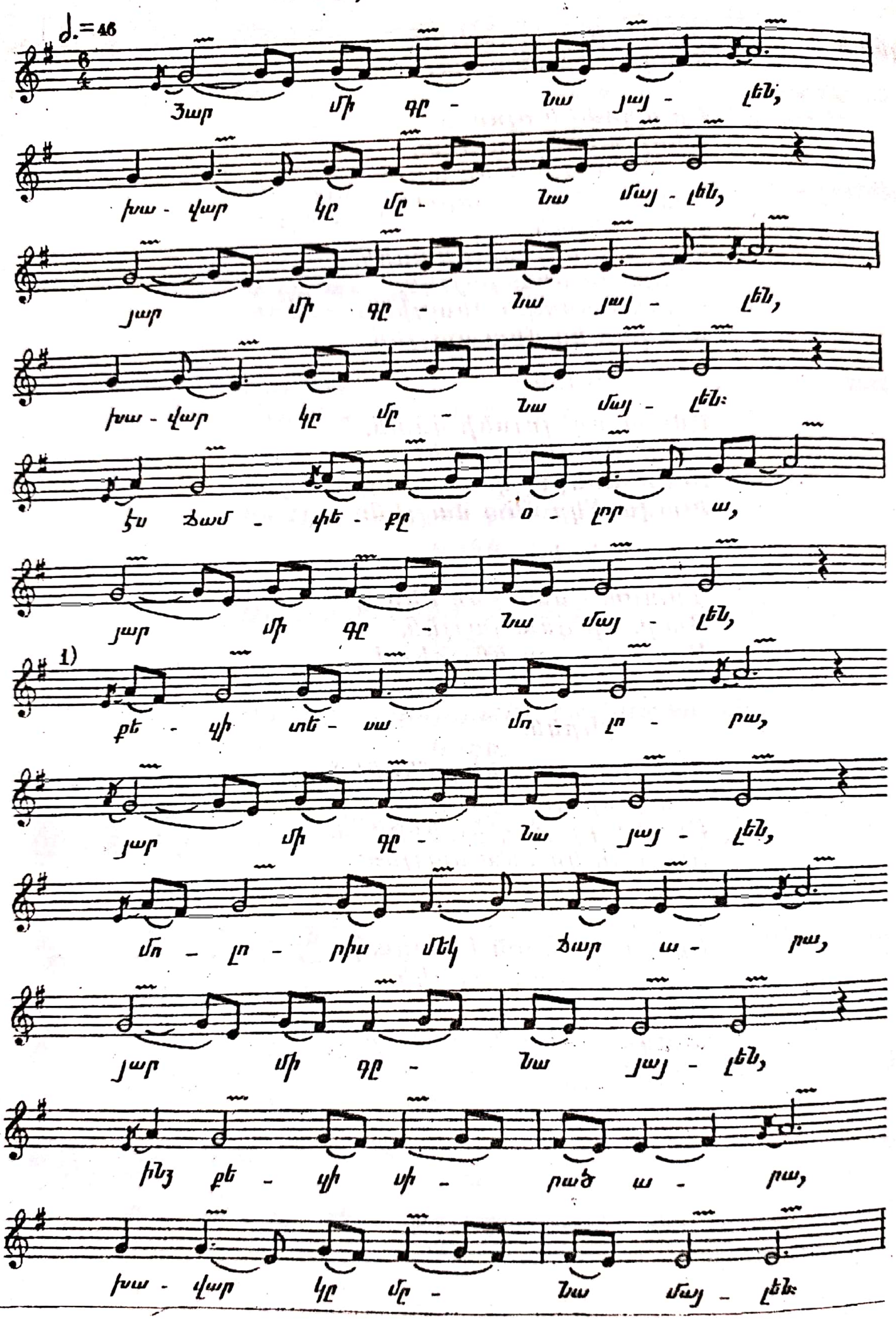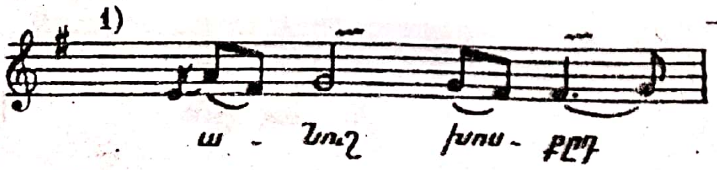
91. ՅԱՐ, ՄԻ ԳՆԱ ՅԱՅԼԵՆ