Արև, արև / Arev, arev

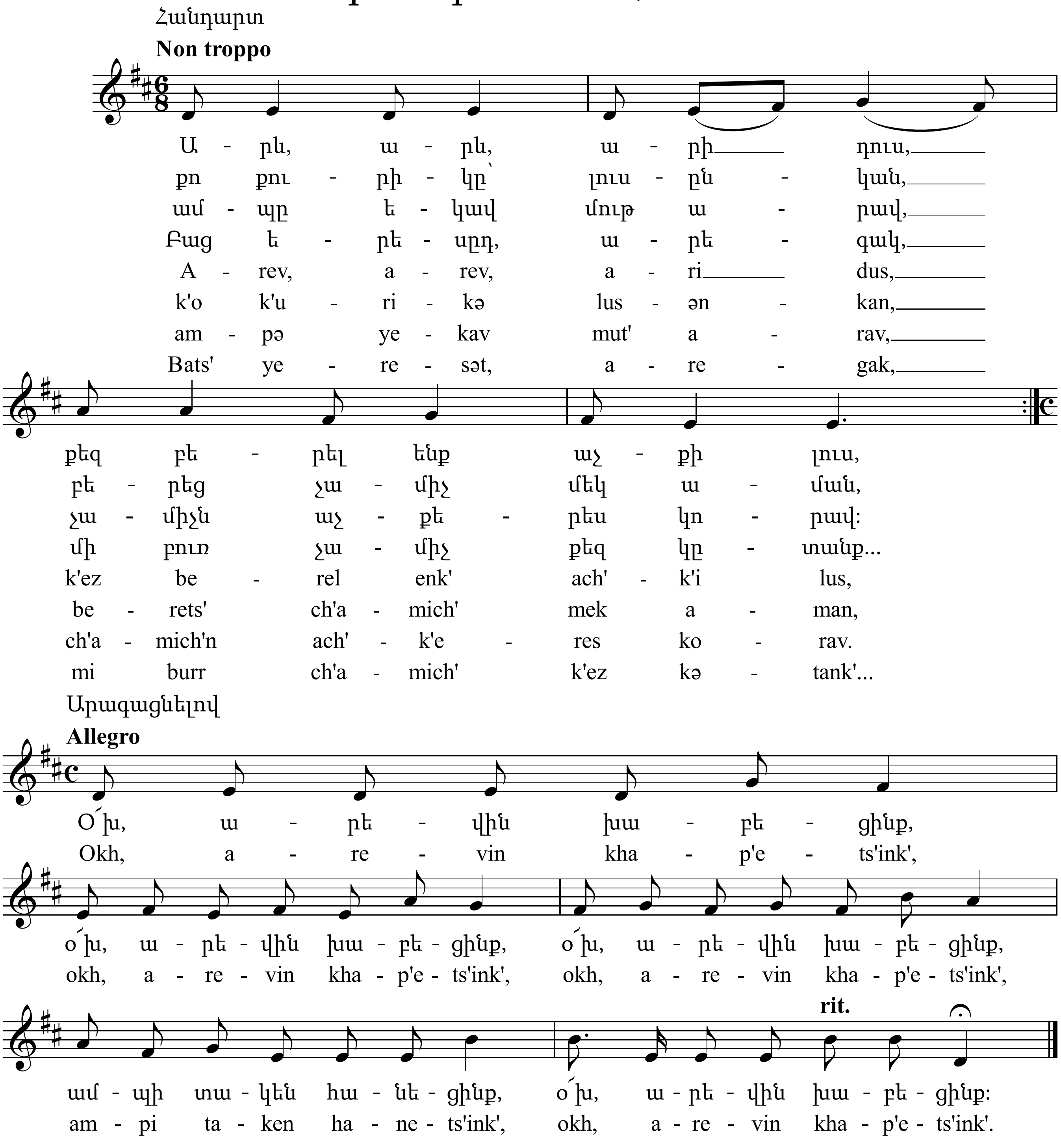

Արև, արև, արի դուս,
Քեզ բերել ենք աչքի լուս,
Քո քուրիկը՝ լուսընկան,
Բերեց չամիչ մեկ աման,
Ամպը եկավ մութ արավ,
Չամիչն աչքերես կորավ:
Բաց երեսըդ, արեգակ,
Մի բուռ չամիչ քեզ կըտանք...
Օ՜խ, արևին խաբեցինք,
Օ՜խ, արևին խաբեցինք,
Ամպի տակեն հանեցինք,
Օ՜խ, արևին խաբեցինք:

Arev, arev, ari dus,
K'ez berel enk' ach'k'i lus,
K'o k'urikə lusənkan,
Berets' ch'amich' mek aman,
Ampə yekav mut' arav,
Ch'amich'n ach'k'eres korav.
Bats' yeresət, aregak,
Mi burr ch'amich' k'es kətank'...
Okh, arevin khap'ets'ink',
Okh, arevin khap'ets'ink',
Ampi taken hanets'ink',
Okh, arevin khap'ets'ink'.