Յար ջան, արի դու մի առնի / Yar jan, ari du mi arrni

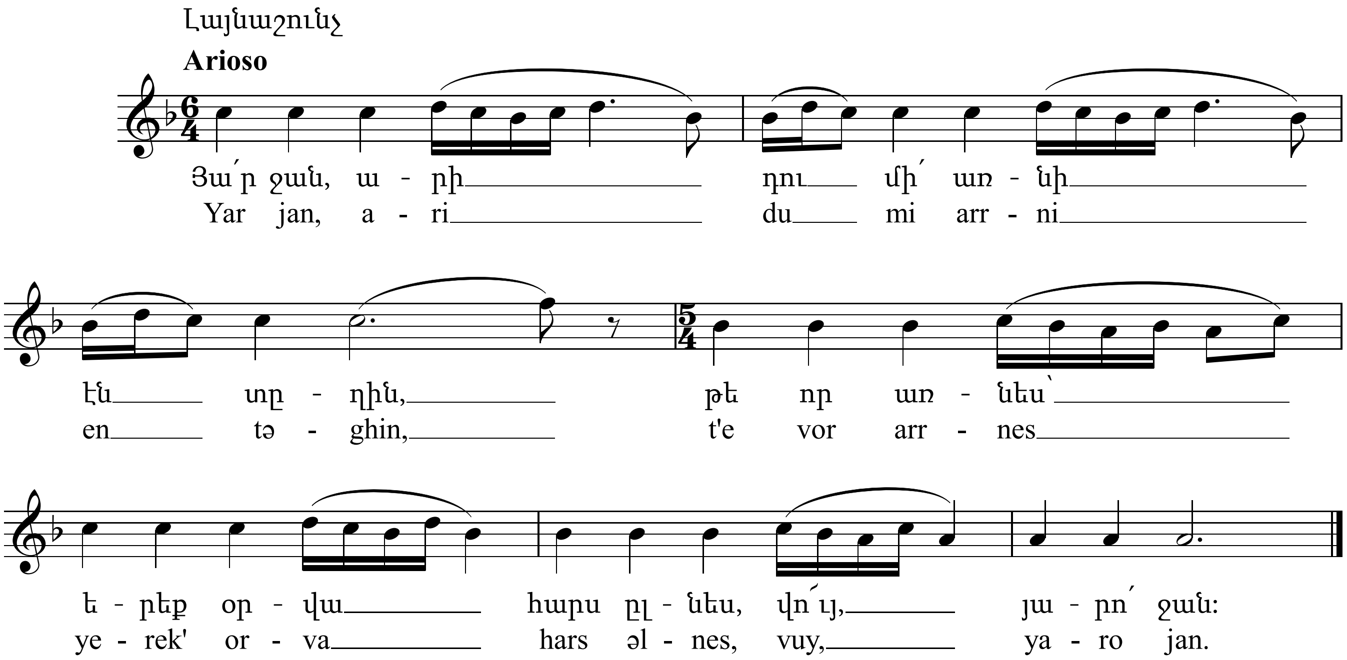

1. Յա՛ր ջան, արի դու մի՛ առնի էն տըղին,
Թե որ առնես՝ երեք օրվա հարս ըլնես,
Վո՛ւյ, յարո՛ ջան:

2. Յա՛ր ջան, արի ձեռ մի՛ զարնի էն ճըղին,
Թե որ զարնես, ձեռըդ կարնես, փուշ ունի,
Վո՛ւյ, յարո՛ ջան:

1. Yar jan, ari du mi arrni en təghin,
T'e vor arrnes yerek' orva hars əlnes,
Vuy, yaro jan.

2. Yar jan, ari dzerr mi zarni en chəghin,
T'e vor zarnes, dzerrət karnes, p'ush uni,
Vuy, yaro jan.