Գորանի / ???

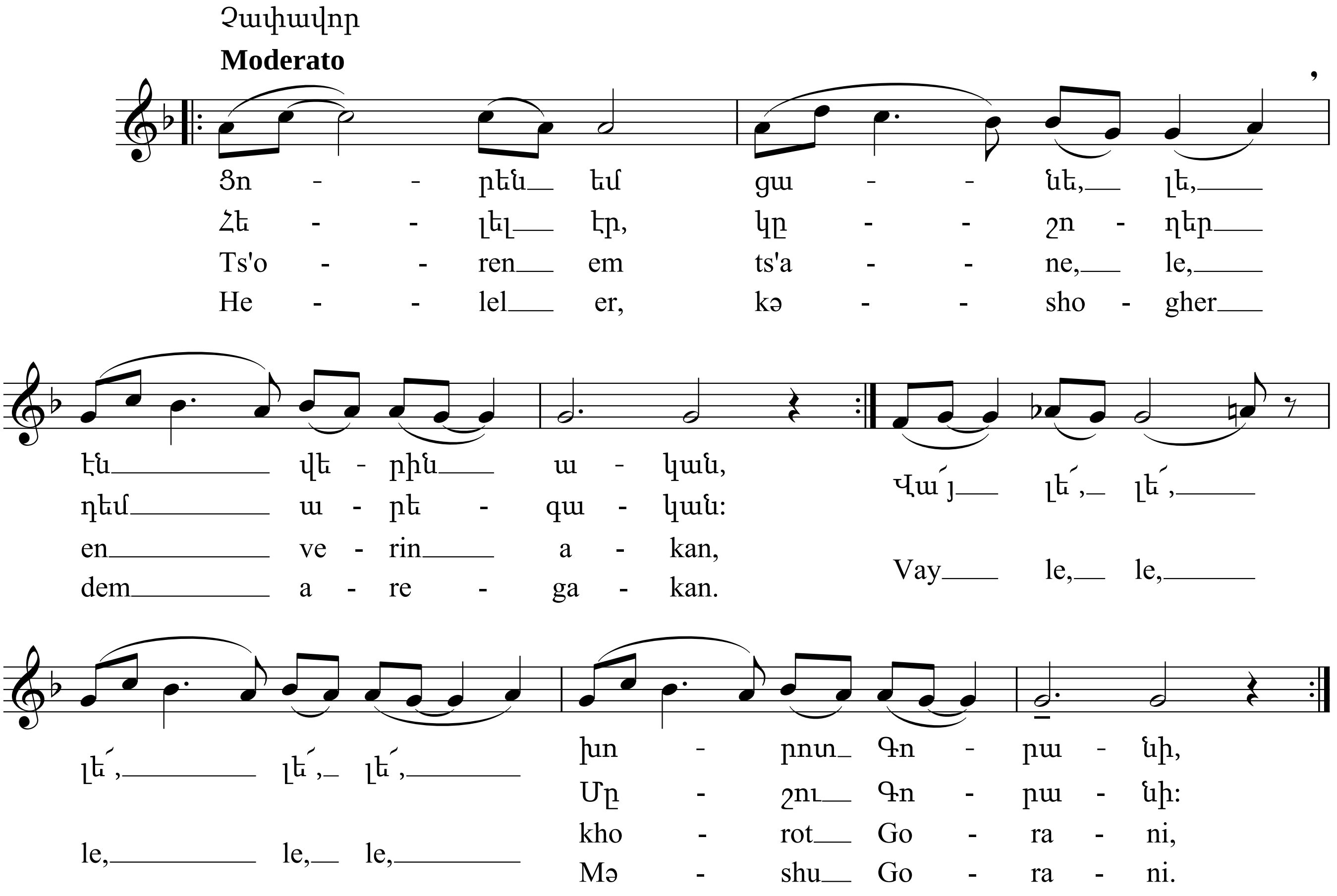

Ցորեն եմ ցանե, լե, էն վերին ական,
Հելել էր, կըշողեր դեմ արեգական:
Վա՜յ, լե՜, լե՜, լե՜, լե՜, լե՜, Խորոտ Գորանի,
Վա՜յ, լե՜, լե՜, լե՜, լե՜, լե՜, Մըշու Գորանի:

Ցորեն եմ ցանե, լե, վերին արտու հող,
Աստված անիծե, լե, էլմա գեղի հող:
Վա՜յ, լե՜...
Վա՜յ, լե՜...

Բոստան եմ ցանե, յա՜ր, անտեր դարու կող,
Աստված անիծե, յա՜ր, էլմա գեղի հող:
Վա՜յ, լե՜...
Վա՜յ, լե՜...

Աստված անիծե, վա՜յ, զեն արտ ու զեն հող,
Յարուկ մ'եմ սիրե, լե՜, զեն լե կըսեն՝ թո՛ղ:
Վա՜յ, լե՜...
Վա՜յ, լե՜...

Ts'oren em ts'ane, le, en verin akan,
Helel er, kəshogher dem aregakan.
Vay, le, le, le, le, le, khorot Gorani,
Vay, le, le, le, le, le, Məshu Gorani.

Ts'oren em ts'ane, le, verin artu hogh,
Astvats anitse, le, elma geghi hogh.
Vay, le...
Vay, le...

Bostan em ts'ane, yar, anter daru kogh,
Astvats anitse, yar, elma geghi hogh.
Vay, le...
Vay, le...

Astvats anitse, vay, zen art u zen hogh,
Yaruk mem sire, le, zen le kəsen t'ogh.
Vay, le...
Vay, le...

Ձեղ Մըշու դաշտ կըսեն. հինգհարուր գեղ է,
Ես ու դուն մեկ շապիկ. փողպատ լե նեղ է:
Վա՛յ, լե՛...
Վա՛յ, լե՛...

Կերթամ ղարիբթեն, լե՛, սաբիբ լե դուն էր,
Քո մայդան ճակատ պագնելու տեղ է:
Վա՛յ, լե՛...
Վա՛յ, լե՛...

Ցորեն եմ ցանե, լե, հետ վերին սարուն,
Աստված անիծե, լե, զես տարուս գարուն:
Վա՛յ, լե՛...
Վա՛յ, լե՛...

Աստվա՛ծ անիծե՛, լե՛, զես տարուս գարուն.
Մե շամամ չեղավ, ճամբեմ իմ յարուն:
Վա՛յ, լե՛...
Վա՛յ, լե՛...

Ձեղ Մըշու դաշտ կըսեն դուրան ու խոտով,
Էդ մանդրիկ ըռեհան, ա՛խ անուշ հոտով:
Վա՛յ, լե՛...
Վա՛յ, լե՛...

Ալաշկերտ, Մանազկերտ դուրան ու խոտով,
Ես քեզ մնացի, լե՛, շատ լե կարոտով:
Վա՛յ, լե՛...
Վա՛յ, լե՛...

Zed Məshu dasht kəsen: hingharur gegh e,
Yes u dun mek shapik: p'okhpat le negh e.
Vay, le...
Vay, le...

Kert'am gharip't'en, le, sabib le dun er,
K'o maydan chakat pak'nelu tegh e.
Vay, le...
Vay, le...

Ts'oren em ts'ane, le, het verin sarun,
Astvats anitse, le, zes tarus garun.
Vay, le...
Vay, le...

Astvats anitse, le, zes tarus garun:
Me shamam ch'eghav, champ'em im yarun.
Vay, le...
Vay, le...

Zed Məshu dasht kəsen duran u khotov,
Ed mandrik ərrehan, akh anush hotov.
Vay, le...
Vay, le...

Alashkert, Manaskert duran u khotov,
Yes k'ez mənats'i, le, shat le karotov.
Vay, le...
Vay, le...