Ճլորթու երգ / Seesaw song

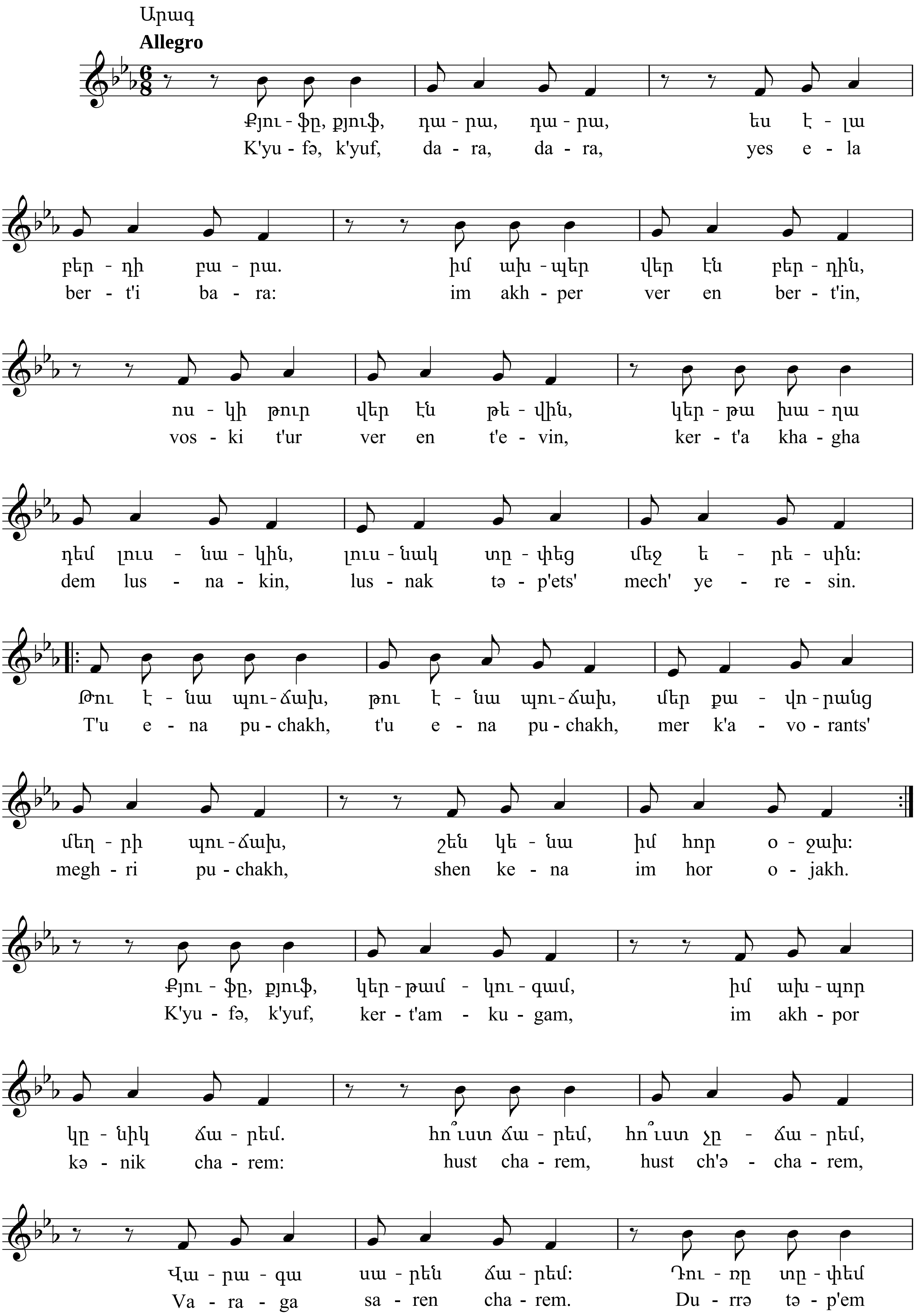

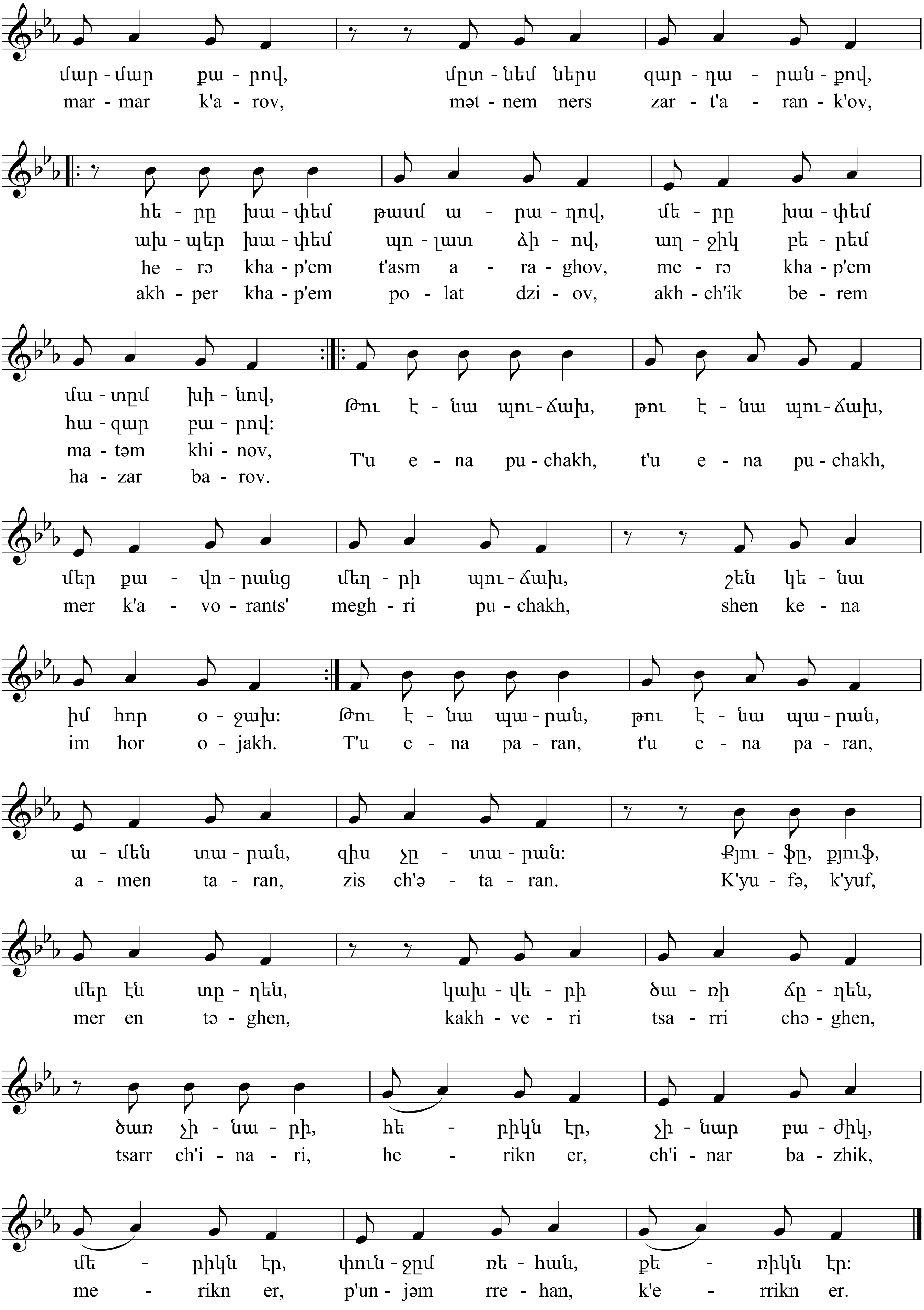
մար - մար քա - րով, մըտ - նեմ ներս զար - դա - րան - քով,
mar - mar k'a - rov, mət - nem ners zar - t'a - ran - k'ov,
հե - րը խա - փեմ թասմ ա - րա - ղով, մե - րը խա - փեմ
ախ - պեր խա - փեմ պո - լատ ձի - ով, աղ - ջիկ բե - րեմ
he - rə kha - p'em t'asm a - ra - ghov, me - rə kha - p'em
akh - per kha - p'em po - lat dzi - ov, akh - ch'ik be - rem
մա - տըմ խի - նով,
հա - զար բա - րով:
ma - təm khi - nov,
ha - zar ba - rov.
Թու է - նա պու - ճախ, թու է - նա պու - ճախ,
T'u e - na pu - chakh, t'u e - na pu - chakh,
մեր քա - վո - րանց մեղ - րի պու - ճախ, շեն կե - նա
mer k'a - vo - rants' megh - ri pu - chakh, shen ke - na
իմ հոր օ - ջախ: Թու է - նա պա - րան, թու է - նա պա - րան,
im hor o - jakh. T'u e - na pa - ran, t'u e - na pa - ran,
ա - մեն տա - րան, զիս չը - տա - րան: Քյու - ֆը, քյուֆ,
a - men ta - ran, zis ch'ə - ta - ran. K'yu - fə, k'yuf,
մեր էն տը - ղեն, կախ - վե - րի ծա - ռի ճը - ղեն,
mer en tə - ghen, kakh - ve - ri tsa - rri chə - ghen,
ծառ չի - նա - րի, հե - րիկն էր, չի - նար բա - ժիկ,
tsarr ch'i - na - ri, he - rikn er, ch'i - nar ba - zhik,
մե - րիկն էր, փուն - ջըմ ռե - հան, քե - ռիկն էր:
me - rikn er, p'un - jəm rre - han, k'e - rrikn er.

Քյուֆը, քյուֆ, դարա, դարա,
Ես էլա բերդի բարա.
Իմ ախպեր վեր էն բերդին,
Ոսկի թուր վեր էն թևին,
Կերթա խաղա դեմ լուսնակին,
Լուսնակ տըփեց մեջ երեսին:
Թու էնա պուճախ, թու էնա պուճախ,
Մեր քավորանց մեղրի պուճախ,
Շէն կենա իմ հոր օջախ:

Քյուֆը, քյուֆ, կերթամ-կուգամ,
Իմ ախպոր կընիկ ճարեմ.
Հո՞ւստ ճարեմ, հո՞ւստ չըճարեմ,
Վարագա սարեն ճարեմ:
Դուռը տըփեմ մարմար քարով,
Մըտնեմ ներս զարդարանքով,
Հերը խաբեմ թասմ արաղով,
Մերը խաբեմ մատըմ խինով,
Ախպեր խաբեմ պոլատ ձիով,
Աղջիկ բերեմ հազար բարով:
Թու էնա պուճախ, թու էնա պուճախ,
Մեր քավորանց մեղրի պուճախ,
Շէն կենա իմ հոր օջախ:
Թու էնա պարան, թու էնա պարան,
Ամեն տարան, զիս չըտարան:

Քյուֆը, քյուֆ, մեր էն տըղեն,
Կախվերի ծառի ճըղեն,
Ծառ չինարի, հերիկն էր,
Չինար բաժիկ, մերիկն էր,
Փունջըմ ռեհան, քեռիկն էր:

K'yufə, k'yuf, dara, dara,
Yes ela bert'i bara:
Im akhper ver en bert'in,
Voski t'ur ver en t'evin,
Kert'a khagha dem lusnakin,
Lusnak təp'ets' mech' yeresin.
T'u ena puchakh, t'u ena puchakh,
Mer k'avorants' meghri puchakh,
Shen kena im hor ojakh.

K'yufə, k'yuf, kert'am-kugam,
Im akhpor kənik charem:
Hust charem, hust ch'əcharem,
Varaga saren charem.
Durrə təp'em marmar k'arov,
Mətnem ners zart'arank'ov,
Herə khap'em t'asm araghov,
Merə khap'em matəm khinov,
Akhper khap'em polat dziov,
Akhchik berem hazar barov.
T'u ena puchakh, t'u ena puchakh,
Mer k'avorants' meghri puchakh,
Shen kena im hor ojakh.
T'u ena paran, t'u ena paran,
Amen taran, zis ch'ətaran.

K'yufə, k'yuf, mer en təghen,
Kakhveri tsarri chəghen,
Tsarr ch'inari, herikn er,
Ch'inar bazhik, merikn er,
P'unjəm rrehan, k'errikn er.