Հո, յաման ու յար ջան / Ho, yaman u yar jan

Չափավոր

Andante

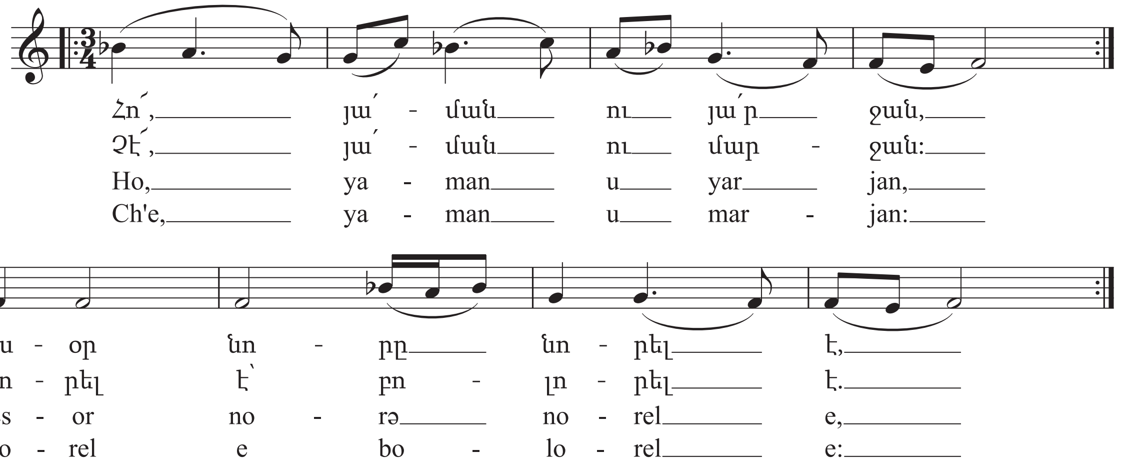

Հո՛, յա՛ման ու յա՛ր ջան,
Չէ՛, յա՛ման ու մարջան:

Ho, yaman u yar jan,
Ch'e, yaman u marjan.

1. Էսօր նորը նորել է,
   Հո՛, յա՛ման ու յա՛ր ջան,
   Նորել է՝ բոլորել է.
   Չէ՛, յա՛ման ու մարջան.
   Յա՛ր, քո լուսնակ երեսից
   Հո՛, յա՛ման ու յա՛ր ջան,
   Իմ սիրտը մոլորել է:
   Չէ՛, յա՛ման ու մարջան:

2. Քան լուսինն ամպի տակով՝
   Հո՛, յա՛ման...
   Դու ջուր կերթաս դորակով.
   Չէ՛, յա՛ման...
   Հոգիս քեզ մատաղ լինի,
   Հո՛, յա՛ման...
   Սիրտըս կէրես կըրակով:
   Չէ՛, յա՛ման...

3. Ջուրն իմ տան տակից բըխար,
   Հո՛, յա՛ման...
   Էրված սիրտըս լըվանար.
   Չէ՛, յա՛ման...
   Յա՛ր, քո տըված խոցերը
   Հո՛, յա՛ման...
   Քո ձեռներով լավանար:
   Չէ՛, յա՛ման...

1. Esor norə norel e,
   Ho, yaman u yar jan,
   Norel e bolorel e:
   Ch'e, yaman u marjan:
   Yar, k'o lusnak yeresits'
   Ho, yaman u yar jan,
   Im sirtə molorel e.
   Ch'e, yaman u marjan.

2. K'an lusinn ampi takov
   Ho, yaman...
   Du jur kert'as dorakov:
   Ch'e, yaman...
   Hok'is k'ez matagh lini,
   Ho, yaman...
   Sirtəs keres kərakov.
   Ch'e, yaman...

3. Jurn im tan takits' bəkhar,
   Ho, yaman...
   Ervats sirtəs ləvanar:
   Ch'e, yaman...
   Yar, k'o təvats khots'erə
   Ho, yaman...
   K'o dzerrnerov lavanar.
   Ch'e, yaman...