Էս առուն / Es arrun

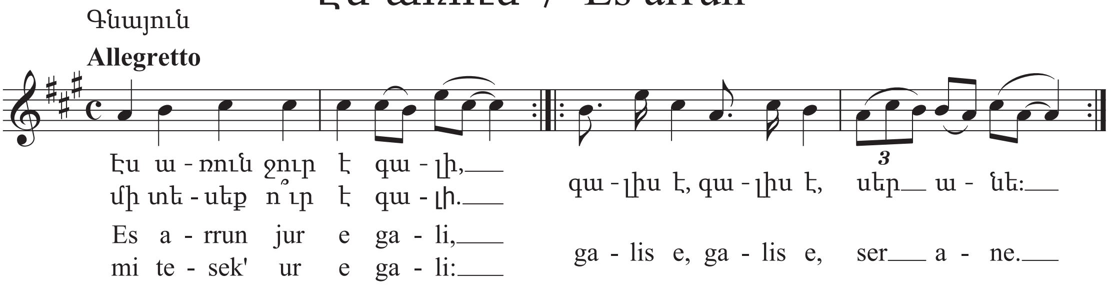

1. Էս առուն ջուր է գալի,
   Մի տեսեք - ո՞ւր է գալի.
      Գալիս է, գալիս է, սեր անե.
   Քենին մահանա արել,
   Իր յարին հյուր է գալի:
      Գալիս է...

2. Վարդ եմ քաղել մաղերով,
   Վեր եմ դըրել շաղերով.
      Գալիս է...
   Արի՛, ի՛մ սիրեկան յար,
   Առաջ գամ քեզ տաղերով:
      Գալիս է...

3. Տանըս տակին կա նըռնի,
   Ես բարձ բերեմ դու կըռնի՛,
      Գալիս է...
   Ես դու մի բաղում պիտենք,
   Դու չինարի, ես նըռնի:
      Գալիս է...

1. Es arrun jur e gali,
   Mi tesek' - ur e gali:
      Galis e, galis e, ser ane:
   K'enin mahana arel,
   Ir yarin hyur e gali.
      Galis e...

2. Vart' em k'aghel magherov,
   Ver em dərel shagherov:
      Galis e...
   Ari, im sirekan yar,
   Arrach' gam k'ez tagherov.
      Galis e...

3. Tanəs takin ka nərrni,
   Yes barts' berem du kərrni,
      Galis e...
   Yes, du mi baghum pitenk',
   Du ch'inari, yes nərrni.
      Galis e...