Կուժն առա / Kuzhn arra

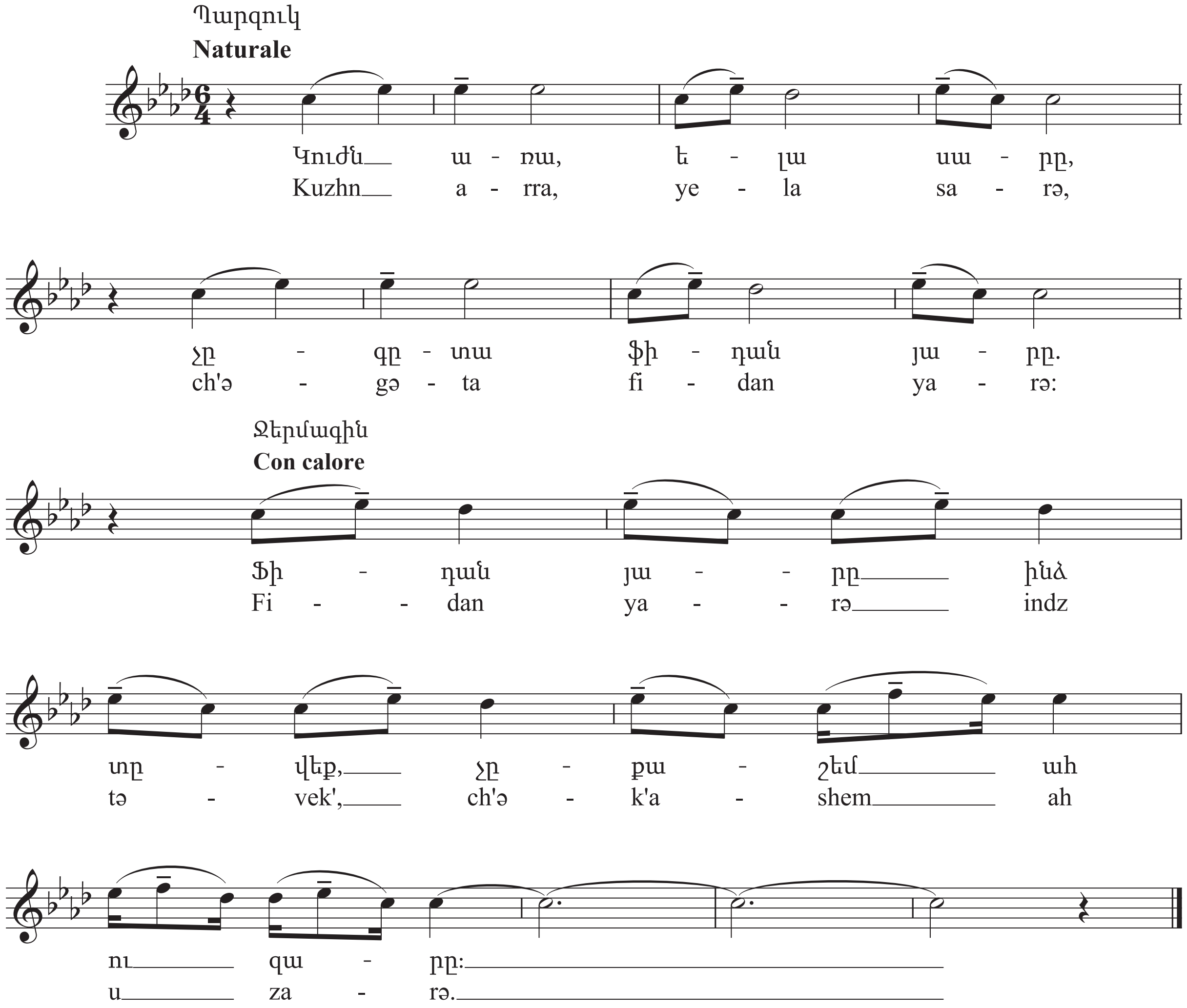

1. Կուժն առա, ելա սարը,
Չըզըտա ֆիդան յարը.
Ֆիդան յարը ինձ տըվեք,
Չըքաշեմ ահ ու զարը։

2. Մեծ սարի հովին մեռնեմ.
Շեկ տըղի բոյին մեռնեմ.
Մի տարի ա չեմ տեսել,–
Տեսնողի աչքին մեռնեմ։

3. Բըլբուլը դարի վերա,
Խընձորը ծառի վերա.
Սիրած սիրածի տային,
Չոր գետնին՝ քարի վերա։

1. Kuzhn arra, yela sarə,
Ch'əgəta fidan yarə:
Fidan yarə indz təvek',
Ch'ək'ashem ah u zarə.

2. Mets sari hovin merrnem:
Shek təghi boyin merrnem:
Mi tari a ch'em tesel,–
Tesnoghi ach'k'in merrnem.

3. Bəlbulə dari vera,
Khəndzorə tsarri vera:
Sirats siratsi tayin,
Ch'or getnin k'ari vera.