Սարերի վըրով / Sareri vərov

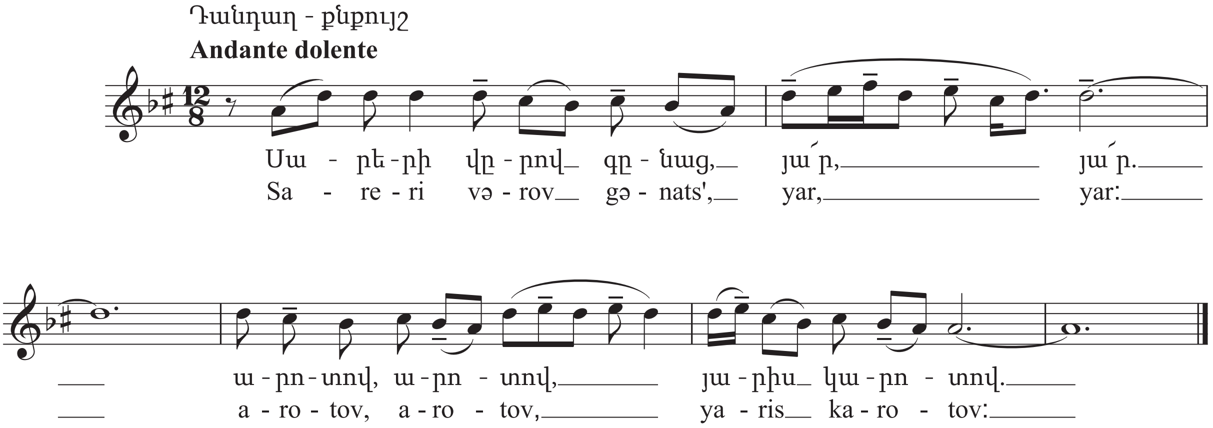

1. Սարերի վըրով գընաց,
Յա՛ր, յա՛ր.
Արոտով, արոտով,
Յարիս կարոտով.
Իմ յարը խըռով գընաց.
Յա՛ր, յա՛ր.
Մընացիր, մընացիր,
Զինվոր գընացիր:
Ոչ լոր ելավ, ոչ կաքավ,
Յա՛ր, յա՛ր...
Ձեռնես թըռնելով գընաց:
Յա՛ր, յա՛ր...

2. Ծաղիկ էր հոտով-մոտով,
Յա՛ր, յա՛ր...
Եկավ, անցավ իմ մոտով.
Յա՛ր, յա՛ր...
Աչքըս տեսավ՝ սիրեցի,
Յա՛ր, յա՛ր...
Ու մընացի կարոտով:
Յա՛ր, յա՛ր...

3. Շեկ յարիս դըրի ճամբան,
Յա՛ր, յա՛ր...
Ափսո՛ս, չասի իրան բան.
Յա՛ր, յա՛ր...
Ճամբին օգնական չունի,–
Յա՛ր, յա՛ր...
Սուրբ Կարապետ պահապան:
Յա՛ր, յա՛ր...

1. Sareri vərov gənats',
Yar, yar:
Arotov, arotov,
Yaris karotov:
Im yarə khərrov gənats':
Yar, yar:
Mənats'ir, mənats'ir,
Zinvor gənats'ir.
Voch' lor yelav, voch' kak'av,
Yar, yar...
Dzerrnes t'ərrnelov gənats'.
Yar, yar...

2. Tsaghik er hotov-motov,
Yar, yar...
Yekav, ants'av im motov:
Yar, yar...
Ach'k'əs tesav sirets'i,
Yar, yar...
U mənats'i karotov.
Yar, yar...

3. Shek yaris dəri champ'an,
Yar, yar...
Ap'sos, ch'asi iran ban:
Yar, yar...
Champ'in ok'nakan ch'uni,–
Yar, yar...
Surp' Karapet pahapan.
Yar, yar...