Հոյլա, տնավեր տուն / Hoyla, tnaver tun

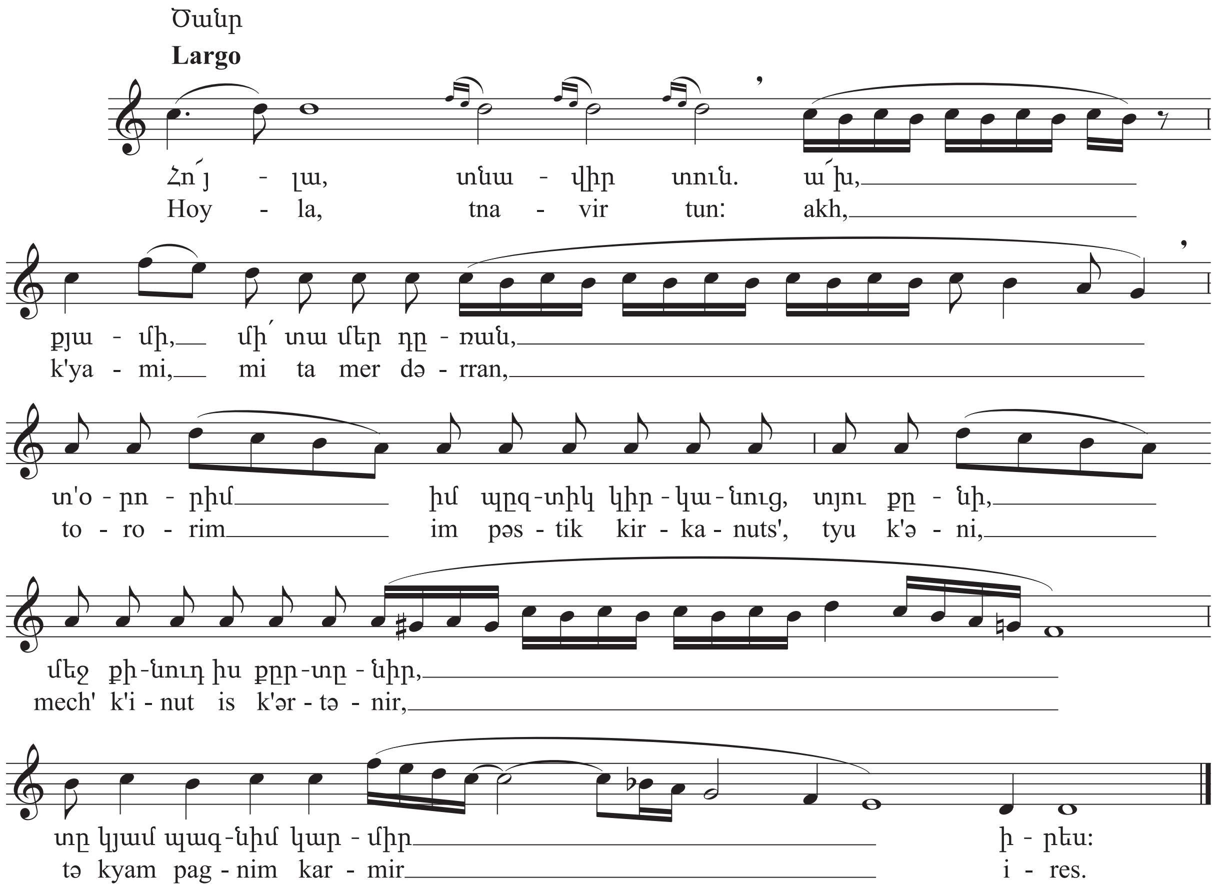

1. *Հո՛յլա, ա՛խ, տընավե՛ր տուն.*
   Քա՛մի, մի՛ տա մեր դըռան:
   Տ’օրորրիմ, իմ պըզտիկ գըրկանոց,–
   Դու քընի՝ մեջ քընուդ ես քըրտընի.
   ’Տի գամ, պագնիմ կարմիր երես:

2. *Հո՛յլա, ա՛խ...*
   Ասօր պարտեզ մ’եմ տեսե,
   Երկու շաժամ էր ի նե,
   Սև օձն էր փաթըթե բոլոր:

3. *Հո՛յլա, ա՛խ...*
   Սիրտս ի մըրմուռ, աչքերս ի լաց.
   Ասօր նըստիմ, էնքան ’տի լամ,
   Քարե կարկուտ աչքերես գա:

4. *Հո՛յլա, ա՛խ...*
   Իմ խոցերն է շատ.
   Վանա ծով զըմեն դեղ ըլնի,
   Զիմ գառ վերքեր չի՛ դեղի:

1. *Hoyla, akh, tənaver tun:*
   K'ami, mi ta mer dərran.
   Tororim, im pəstik gərkanots',–
   Du k'əni mech' k'ənut es k'ərtəni:
   Ti gam, pagnim karmir yeres.

2. *Hoyla, akh...*
   Asor partez mem tese,
   Yerku shazham er i ne,
   Sev ots'n er p'at'ət'e bolor.

3. *Hoyla, akh...*
   Sirts i mərmurr, ach'k'ers i lats':
   Asor nəstim, enk'an ti lam,
   K'are karkut ach'k'eres ga.

4. *Hoyla, akh...*
   Im khots'ern e shat:
   Vana tsov zəmen degh əlni,
   Zim garr verk'er ch'i deghi.