Տաղ Յարութեան / Resurrection chant

Գրիգոր Նարեկացի
Grigor Narekats'i

Ծանր
Grave

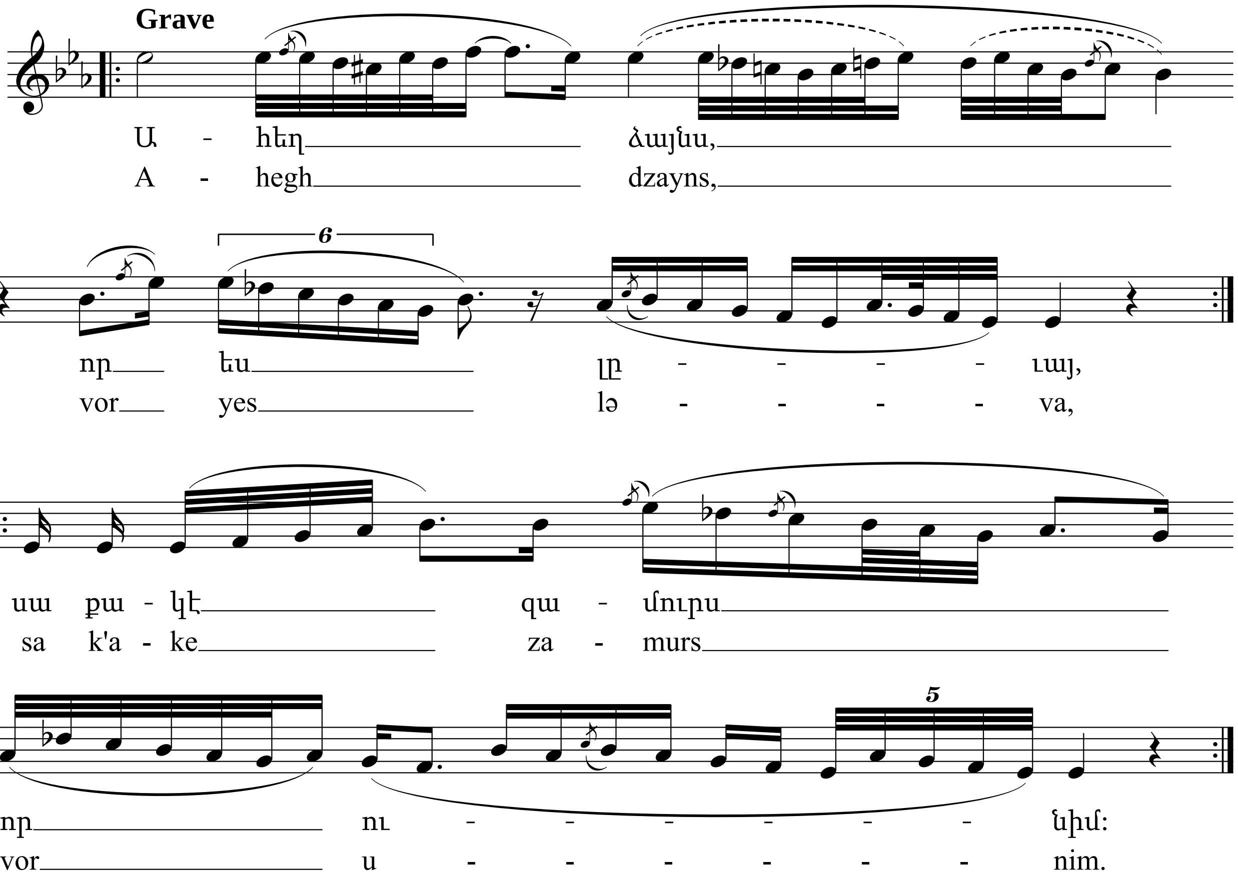

Ես ձայն զառիծուն ասեմ,
Որ գոչէր ի քառաթեւին.
Ի քառաթեւին գոչէր,
Ձայն առնէր ի սանդարամետս.
Սանդարամետն այն ի դող եղեալ,
Սասանիւր ի ձայնէն ահեղ.
Ահեղ ձայնս, որ ես լըւայ,
Սա քակէ զամուրս, որ ունիմ.
Զամուրս իմ քակել կամի,
Գերելոցն առնել զերեդարձ.
Գերեացն երանի ասեմ,
Որ եղեն ի յառն առյուծուն.
Ի յառն առիծուն եղեն,
Այլ չունին ակըն տանջելոյ.
Ակըն տանջելոյ չունին,
Ակն ունին անանց պըսակին.
Պըսակ բոլորեալ առնուն,
Յառիծէն՝ յանմահ արքայէն.
Փա՛ռըս փրկողին տացուք,
Որ փրկեաց զգերեալսն ի բանտէն։

Yes dzayn zarryutsun asem,
Vor goch'er i k'arrat'evin:
I k'arrat'evin goch'er,
Dzayn arrner i sandaramets:
Sandarametn ayn i dogh yeghyal,
Sasanyur i dzaynen ahegh:
Ahegh dzayns, vor yes ləva,
Sa k'ake zamurs, vor unim:
Zamurs im k'akel kami,
Gerelots'n arrnel geredarts':
Geryats'n yerani asem,
Vor yeghen i harrn arryutsun:
I harrn arryutsun yeghen,
Ayl ch'unin akən tanjelo:
Akən tanjelo ch'unin,
Akn unin anants' pəsakin:
Pəsak boloryal arrnun,
Harryutsen hanmah ark'ayen:
P'arrəs p'ərkoghin tats'uk',
Vor p'ərkyats' zgeryalsn i banten.