Աշխարհ ամենայն / All the World looked at Me

(Հատված Գիշերային ժամերգությունից
Song from the Vespers)

ս. Ներսես Շնորհալի
st. Nerses Shnorhali

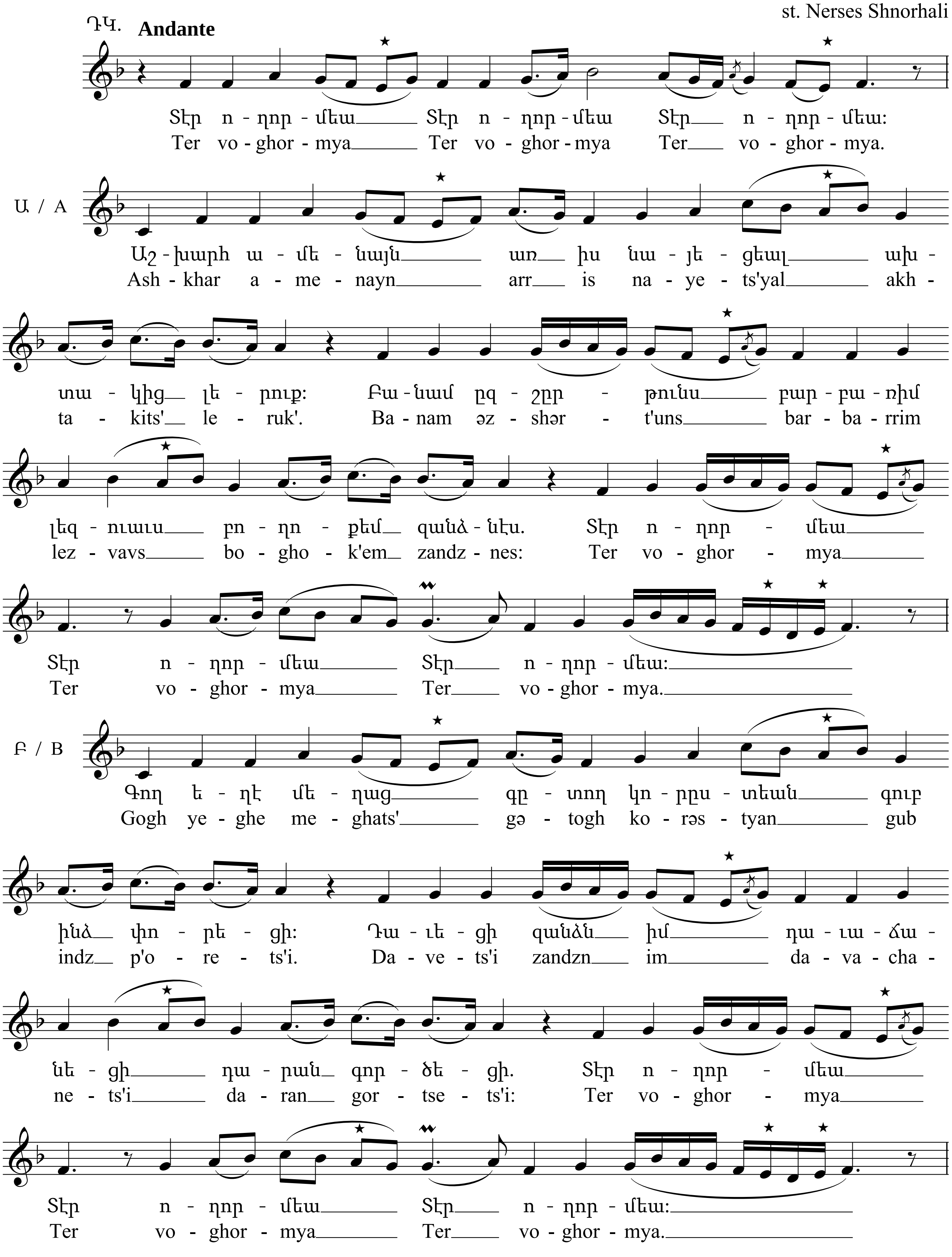

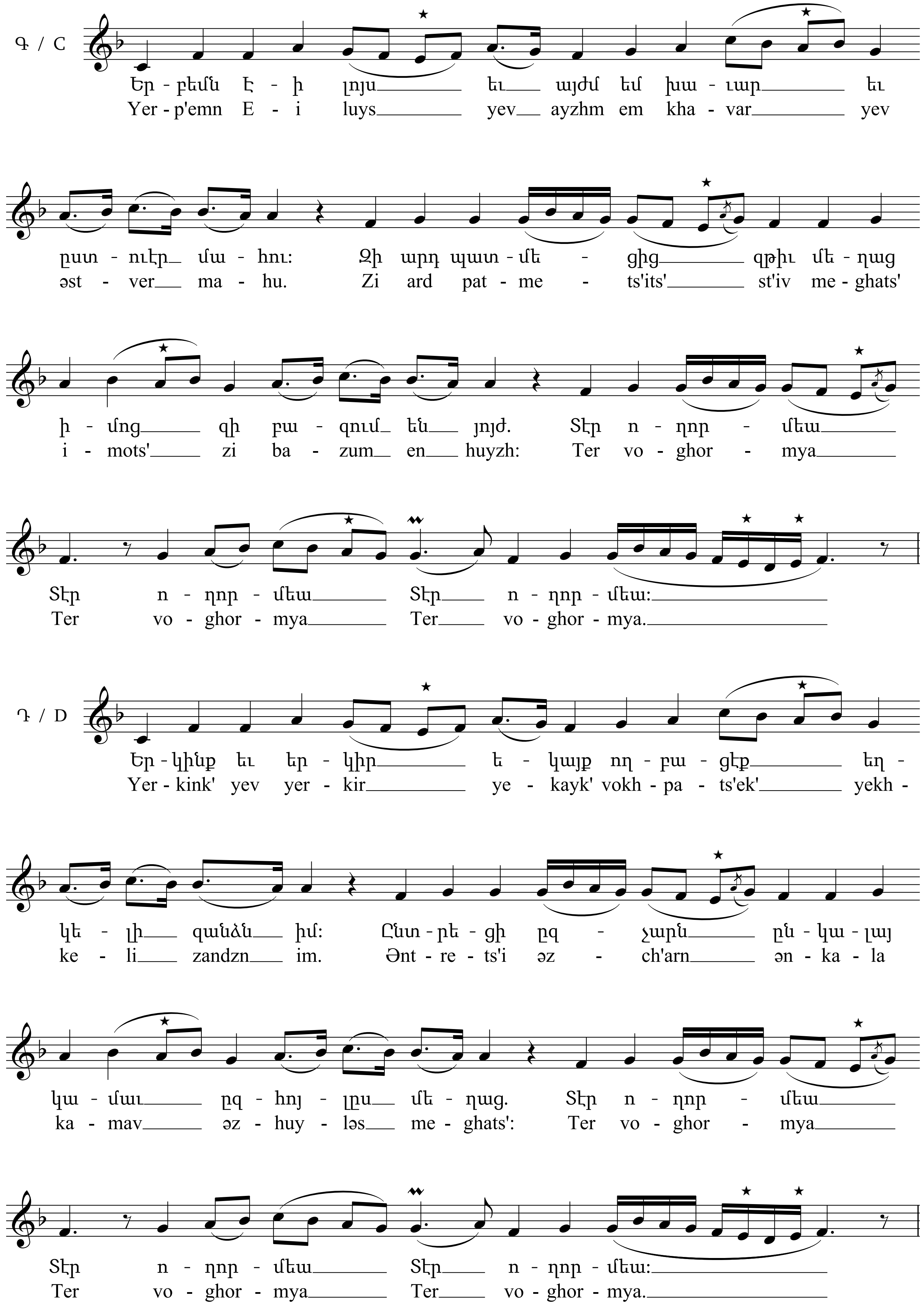
Գ / C
Եր - բեմն Է - ի լոյս եւ այժմ եմ խա - ւար եւ
Yer - p'emn E - i luys yev ayzhm em kha - var yev
ըստ - ուեր մա - հու: Զի արդ պատ - մե - ցից զթիւ մե - ղաց
əst - ver ma - hu. Zi ard pat - me - ts'its' st'iv me - ghats'
ի - մոց զի բա - զում են յոյժ. Տէր ո - ղոր - մեա
i - mots' zi ba - zum en huyzh: Ter vo - ghor - mya
Տէր ո - ղոր - մեա Տէր ո - ղոր - մեա:
Ter vo - ghor - mya Ter vo - ghor - mya.
Դ / D
Եր - կինք եւ եր - կիր ե - կայք ող - բա - ցէք եղ -
Yer - kink' yev yer - kir ye - kayk' vokh - pa - ts'ek' yekh -
կե - լի զանձն իմ: Ընտ - րե - ցի ըզ - չարն ըն - կա - լայ
ke - li zandzn im. Ənt - re - ts'i əz - ch'arn ən - ka - la
կա - մաւ ըզ - հոյ - լըս մե - ղաց. Տէր ո - ղոր - մեա
ka - mav əz - huy - ləs me - ghats': Ter vo - ghor - mya
Տէր ո - ղոր - մեա Տէր ո - ղոր - մեա:
Ter vo - ghor - mya Ter vo - ghor - mya.

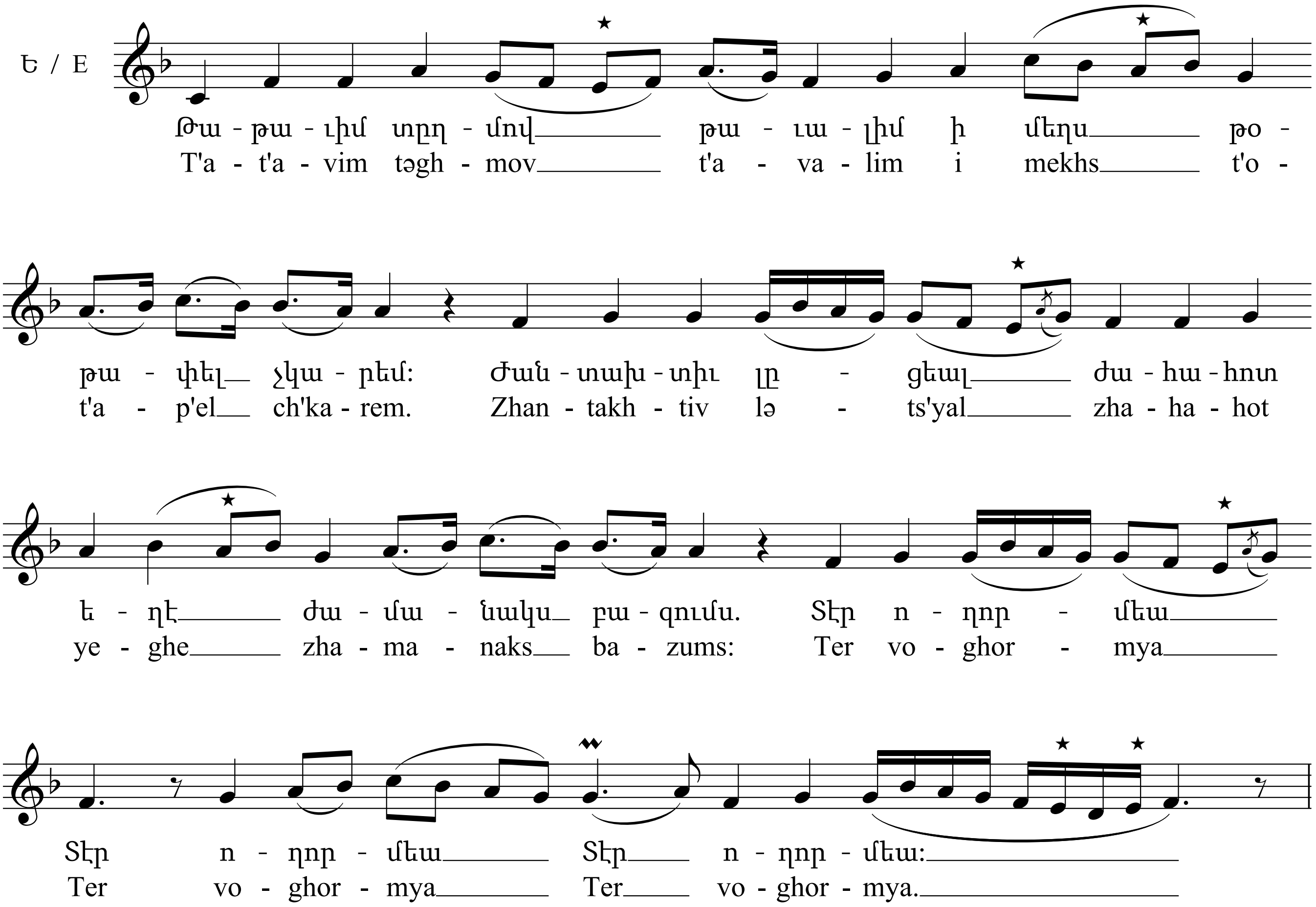
Ե / E
Թա - թա - ւիմ տըղ - մով______ թա - ւա - լիմ ի մեղս______ թօ -
T'a - t'a - vim təgh - mov______ t'a - va - lim i mekhs______ t'o -
թա - փել__ չկա - րեմ: Ժան - տախ - տիւ լը - ցեալ______ ժա - հա - հոտ
t'a - p'el__ ch'ka - rem. Zhan - takh - tiv lə - ts'yal______ zha - ha - hot
ե - ղէ______ ժա - մա - նակս__ բա - զումս. Տէր ո - ղոր - մեա______
ye - ghe______ zha - ma - naks__ ba - zums: Ter vo - ghor - mya______
Տէր ո - ղոր - մեա______ Տէր____ ո - ղոր - մեա:______
Ter vo - ghor - mya______ Ter____ vo - ghor - mya.______