Լոյս Արարիչ լուսոյ / Light, Creator of Light

(Արևագալի ժամերգության երգ

Common Prayer Book, Arevagal (Sunrise) Service Chant)

Ս. Ներսես Շնորհալի

St. Nerses Shnorhali

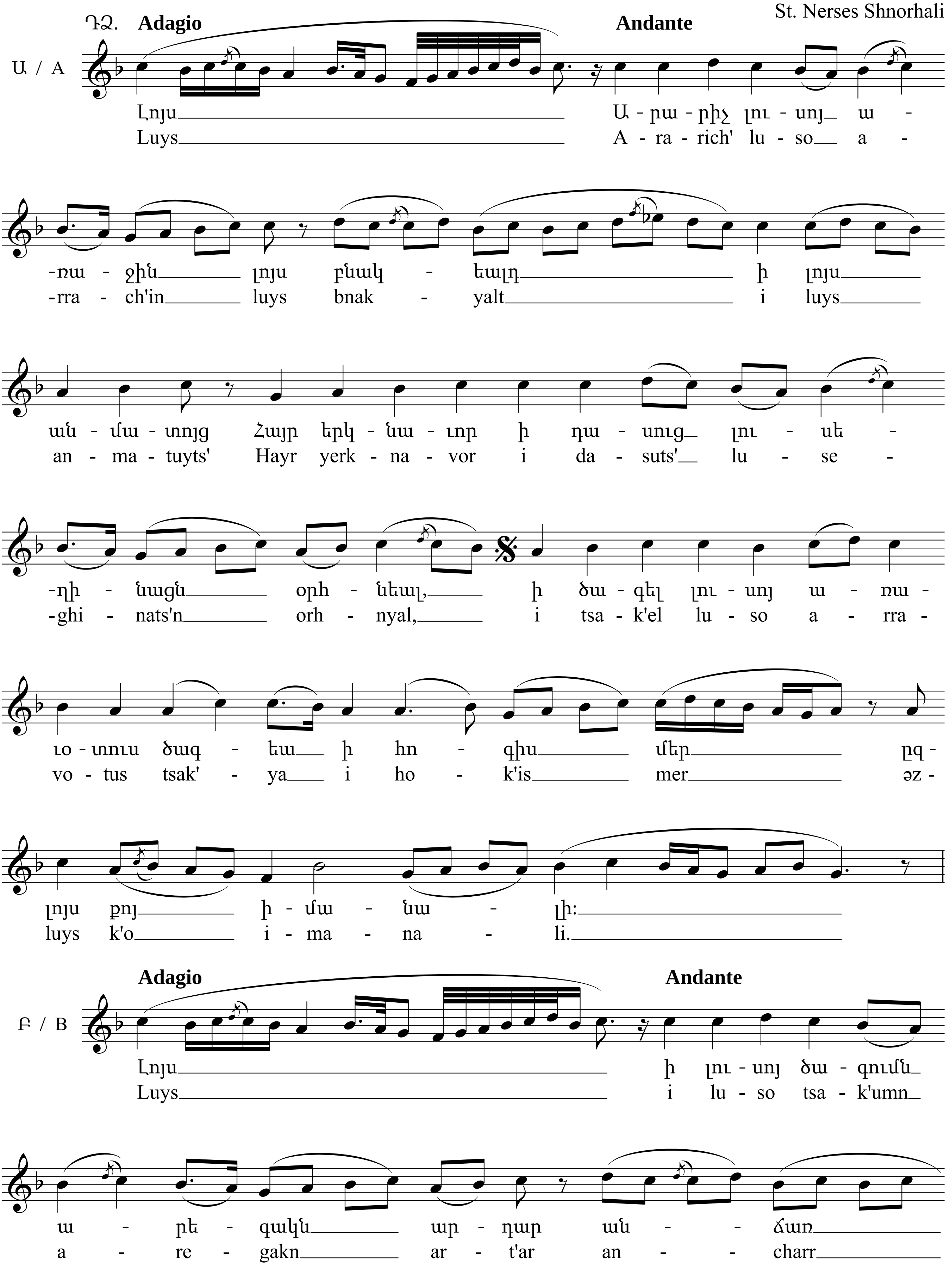

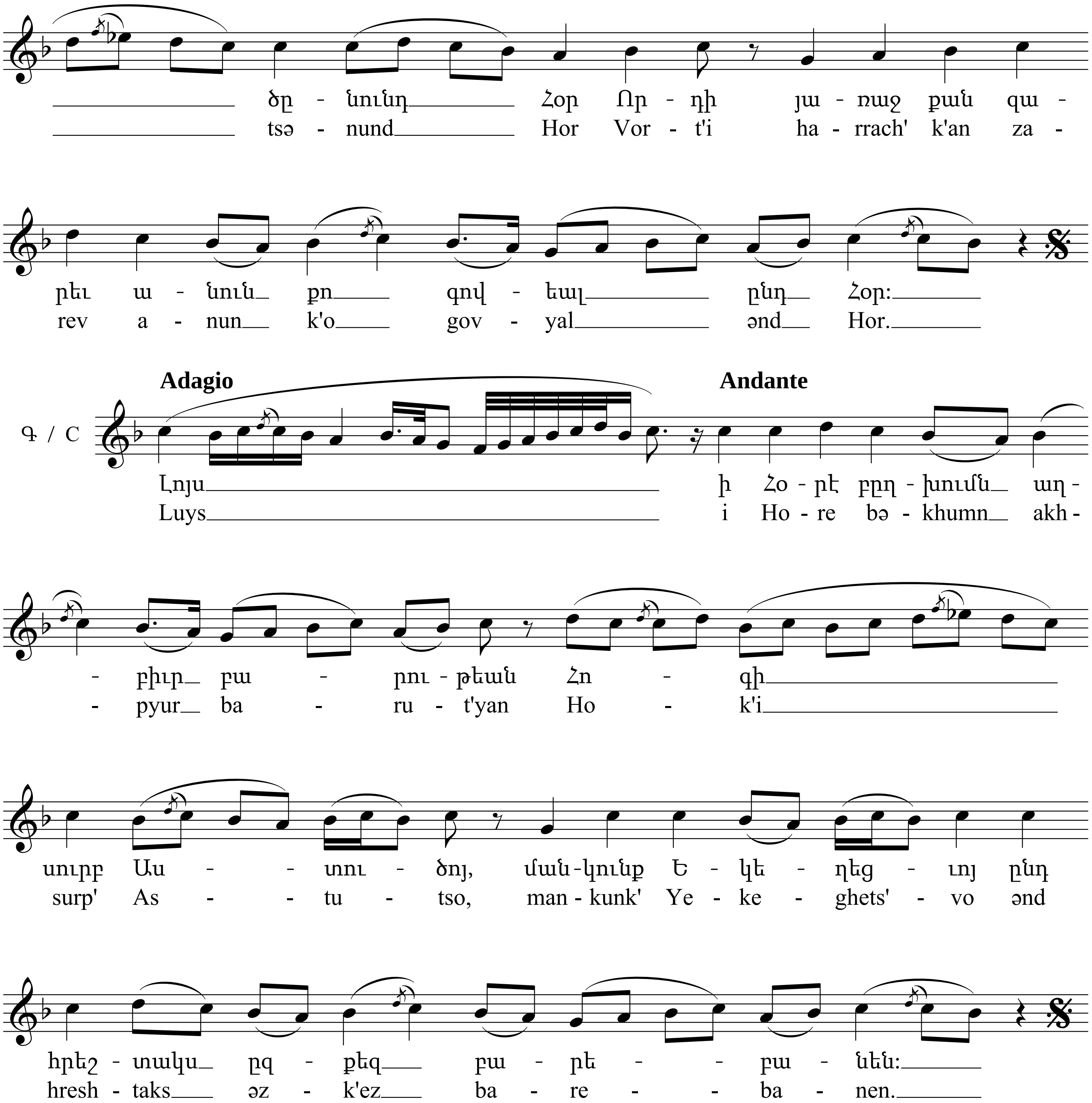
ծը - նունդ Հօր Որ - դի յա - ռաջ քան զա -
tsə - nund Hor Vor - t'i ha - rrach' k'an za -
րեւ ա - նուն քո զով - եալ ընդ Հօր:
rev a - nun k'o gov - yal ənd Hor.
Adagio
Andante
Գ / C
Լոյս ի Հօ - րէ բըղ - խումն ադ -
Luys i Ho - re bə - khumn akh -
- բիւր բա - րու - թեան Հո - գի
- pyur ba - ru - t'yan Ho - k'i
սուրբ Աս - - տու - ծոյ, ման-կունք Ե - կե - ղեց - ւոյ ընդ
surp' As - - tu - tso, man - kunk' Ye - ke - ghets' - vo ənd
հրեշ - տակս ըզ - քեզ բա - րե - - բա - նեն:
hresh - taks əz - k'ez ba - re - - ba - nen.