# Խորհուրդն անճառ / Ineffable Mystery

Ալ.
(Աստվածածնի ավետման շարական
Hymn of the Annunciation of the Holy Mother-of-God)

Գրիգոր Պահլաւունի
Grigor Pahlavuni

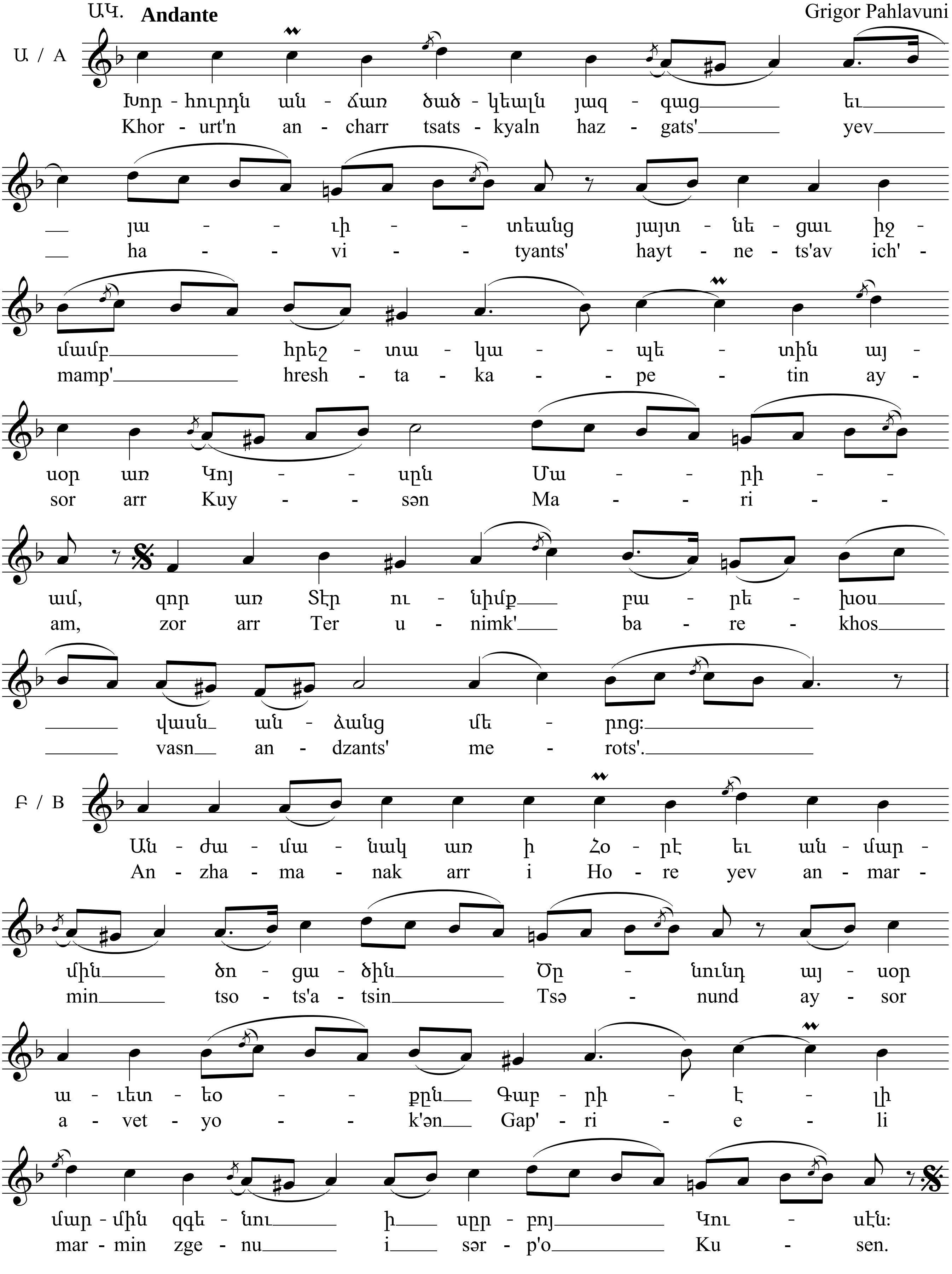

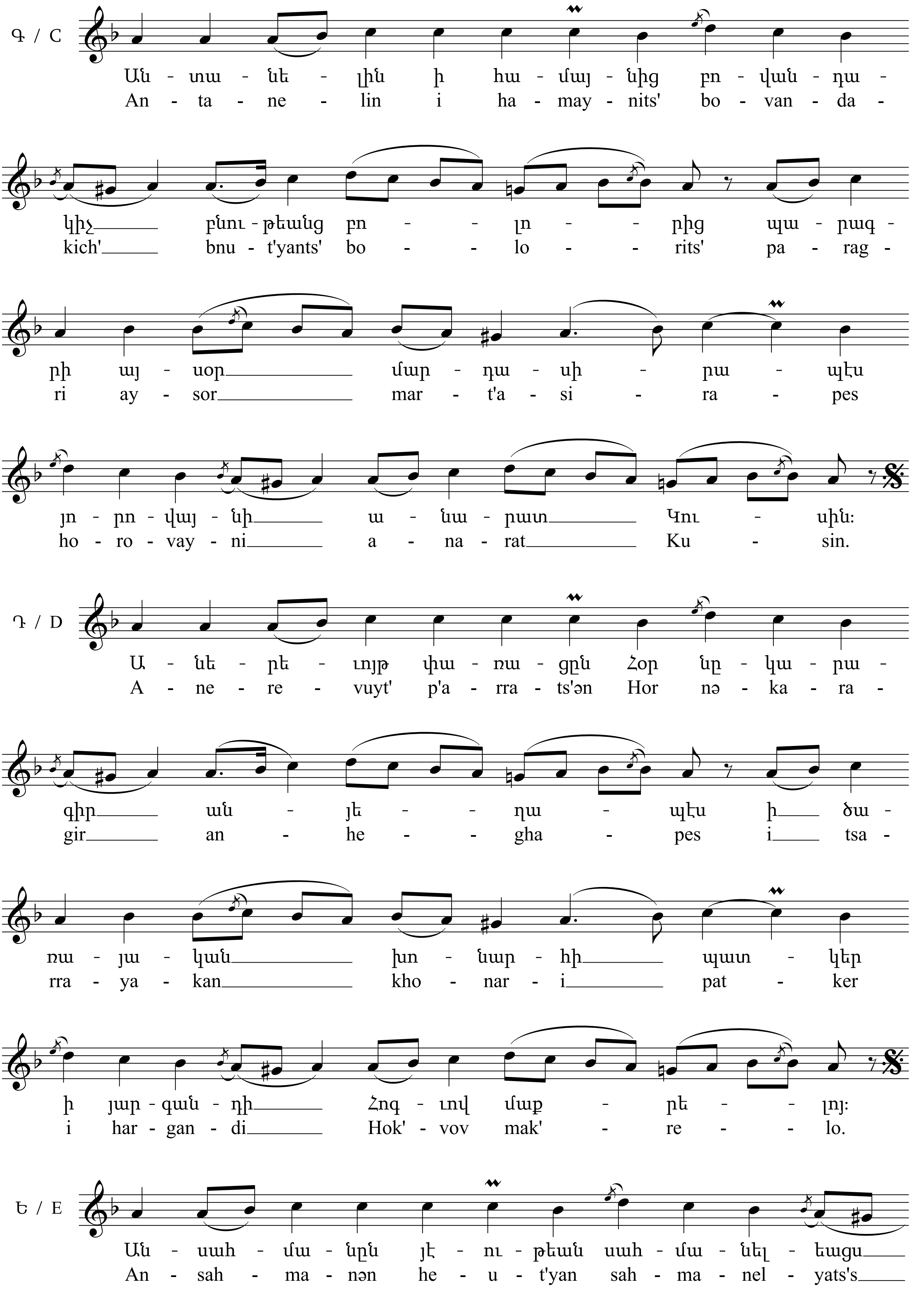
Գ / C
Ան - տա - նե - լին ի հա - մայ - նից բո - վան - դա -
An - ta - ne - lin i ha - may - nits' bo - van - da -
կիչ___ բնու - թեանց բո - - լո - - րից պա - րագ -
kich'___ bnu - t'yants' bo - - lo - - rits' pa - rag -
րի այ - սօր___ մար - դա - սի - րա - պէս
ri ay - sor___ mar - t'a - si - ra - pes
յո - րո - վայ - նի___ ա - նա - րատ___ Կու - սին:
ho - ro - vay - ni___ a - na - rat___ Ku - sin.
Դ / D
Ա - նե - րե - ւոյթ փա - ռա - ցըն Հօր նը - կա - րա -
A - ne - re - vuyt' p'a - rra - ts'ən Hor nə - ka - ra -
զիր___ ան - յե - - դա - պէս ի___ ծա -
gir___ an - he - - gha - pes i___ tsa -
ռա - յա - կան___ խո - նար - հի___ պատ - կեր
rra - ya - kan___ kho - nar - i___ pat - ker
ի յար - գան - դի___ Հոգ - ւով մաք - րե - - լոյ:
i har - gan - di___ Hok' - vov mak' - re - - lo.
Ե / E
Ան - սահ - մա - նըն յե - ու - թեան սահ - մա - նել - եացս___
An - sah - ma - nən he - u - t'yan sah - ma - nel - yats's___

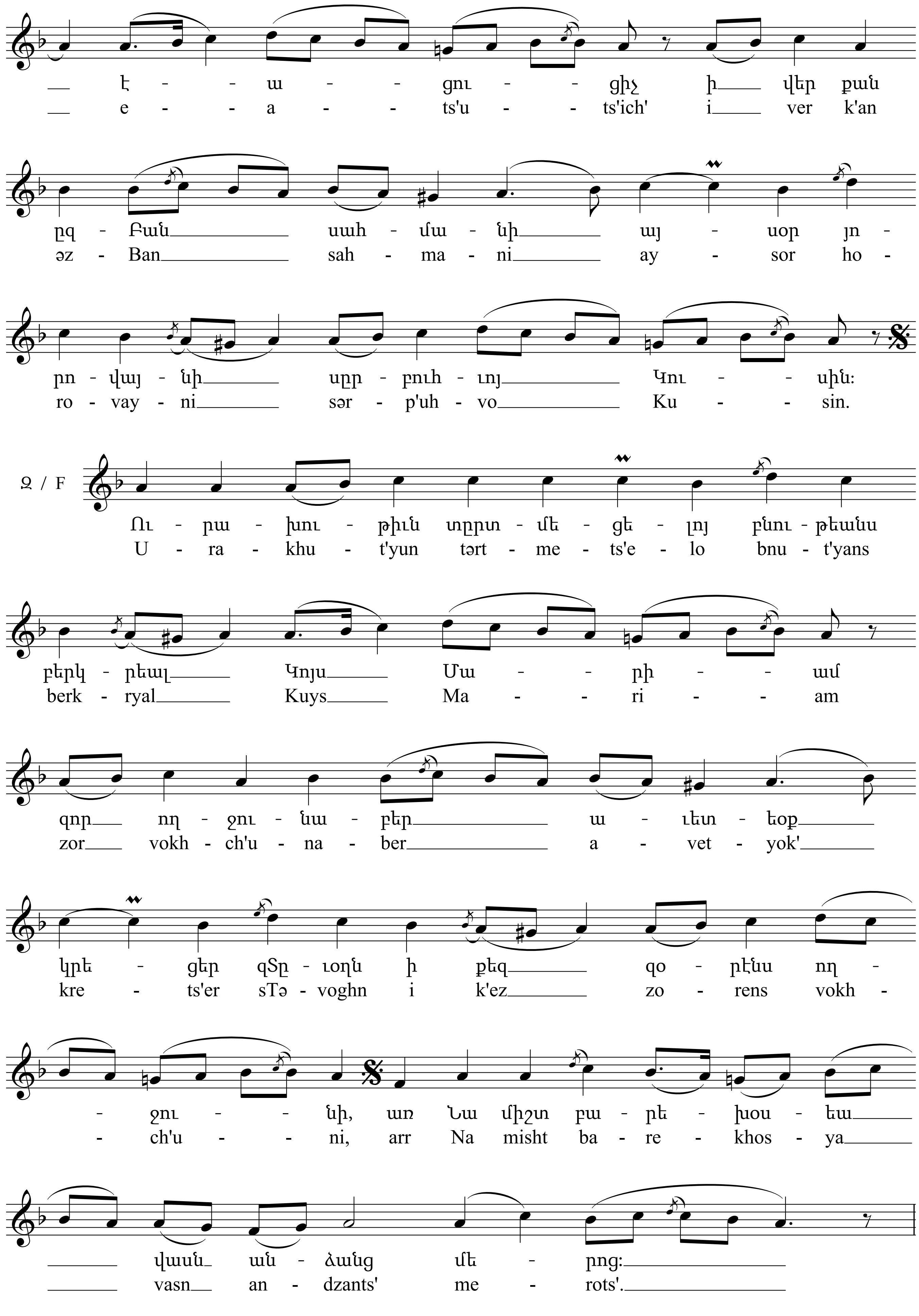
է - - ա - - ցու - - ցիչ ի վեր քան
e - - a - - ts'u - - ts'ich' i ver k'an
ըզ - Բան սահ - մա - նի այ - սօր յո -
əz - Ban sah - ma - ni ay - sor ho -
րո - վայ - նի սըր - փուհ - ւոյ Կու - - սին:
ro - vay - ni sər - p'uh - vo Ku - - sin.
Ձ / F
Ու - րա - խու - թիւն տըրտ - մե - ցե - լոյ բնու - թեանս
U - ra - khu - t'yun tərt - me - ts'e - lo bnu - t'yans
բերկ - րեալ Կոյս Մա - - րի - - ամ
berk - ryal Kuys Ma - - ri - - am
զոր ող - ջու - նա - բեր ա - ւետ - եօք
zor vokh - ch'u - na - ber a - vet - yok'
կրե - ցեր զՏր - ւողն ի քեզ զօ - րէնս ող -
kre - ts'er sTə - voghn i k'ez zo - rens vokh -
- ջու - - նի, առ Նա միշտ բա - րե - խօս - եա
- ch'u - - ni, arr Na misht ba - re - khos - ya
վասն ան - ձանց մե - րոց:
vasn an - dzants' me - rots'.

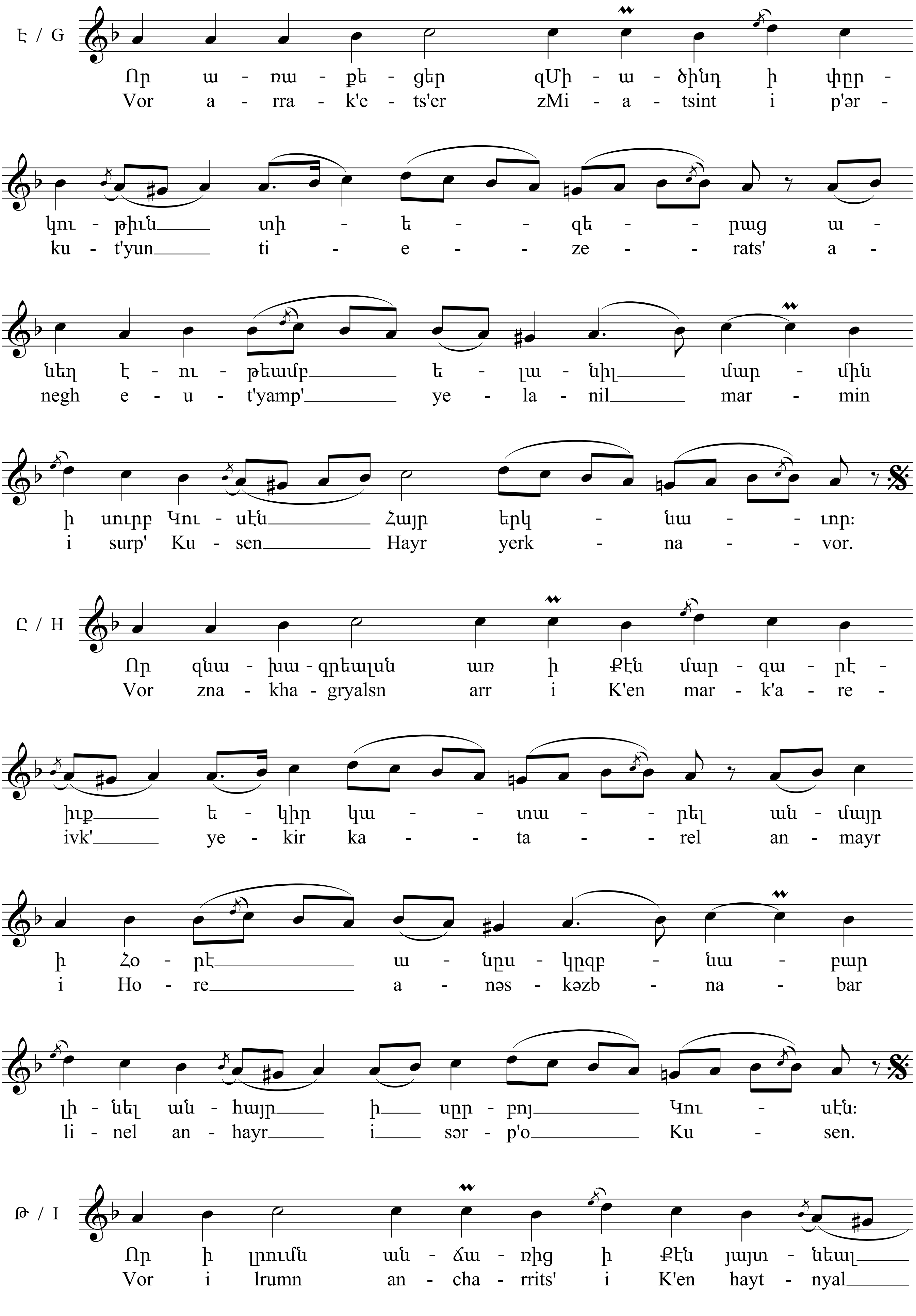
Է / G
Որ ա - ռա - քե - ցեր զՄի - ա - ծինդ ի փրր -
Vor a - rra - k'e - ts'er zMi - a - tsint i p'ər -
կու - թիւն տի - ե - - զե - - րաց ա -
ku - t'yun ti - e - - ze - - rats' a -
նեղ է - ու - թեամբ ե - լա - նիլ մար - մին
negh e - u - t'yamp' ye - la - nil mar - min
ի սուրբ Կու - սէն Հայր երկ - նա - - ւոր։
i surp' Ku - sen Hayr yerk - na - - vor.
Ը / H
Որ զնա - խա - զրեալսն առ ի Քէն մար - գա - րէ -
Vor zna - kha - gryalsn arr i K'en mar - k'a - re -
իւք ե - կիր կա - - տա - - րել ան - մայր
ivk' ye - kir ka - - ta - - rel an - mayr
ի Հօ - րէ ա - նըս - կըզբ - նա - բար
i Ho - re a - nəs - kəzb - na - bar
լի - նել ան - հայր ի սըր - բոյ Կու - սէն։
li - nel an - hayr i sər - p'o Ku - sen.
Թ / I
Որ ի լրումն ան - ճա - ռից ի Քէն յայտ - նեալ
Vor i lrumn an - cha - rrits' i K'en hayt - nyal

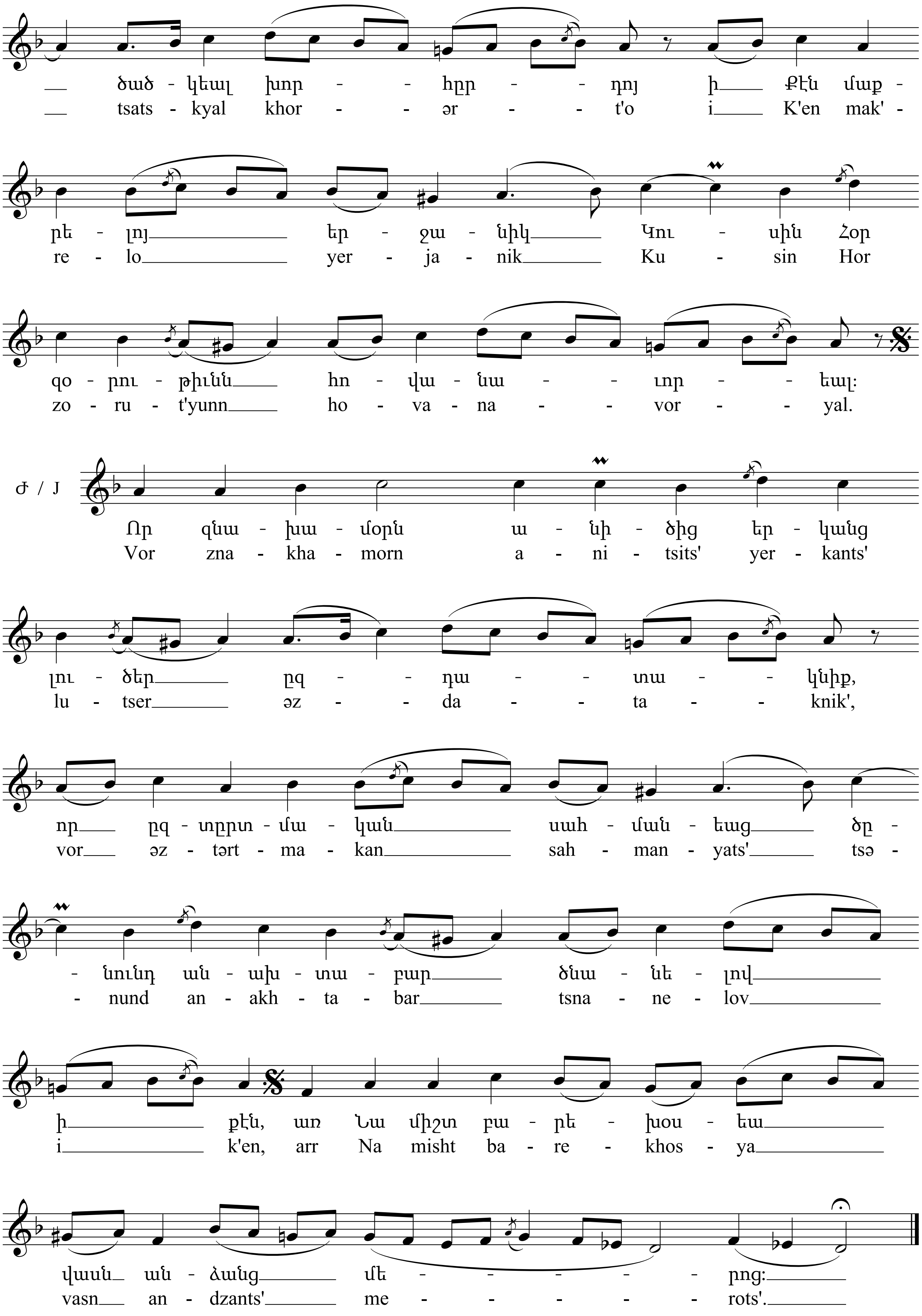
___ ծած - կեալ խոր - - հըր - - դոյ ի ___ Քէն մաք -
___ tsats - kyal khor - - ər - - t'o i ___ K'en mak' -
րե - լոյ ___ եր - ջա - նիկ ___ Կու - սին Հոր
re - lo ___ yer - ja - nik ___ Ku - sin Hor
զօ - րու - թիւնն ___ հո - վա - նա - - ւոր - - եալ։
zo - ru - t'yunn ___ ho - va - na - - vor - - yal.
Ծ / J
Որ զնա - խա - մօրն ա - նի - ծից եր - կանց
Vor zna - kha - morn a - ni - tsits' yer - kants'
լու - ծեր ___ ըզ - - դա - - տա - - կնիք,
lu - tser ___ əz - - da - - ta - - knik',
որ ___ ըզ - տըրտ - մա - կան ___ սահ - ման - եաց ___ ծը -
vor ___ əz - tərt - ma - kan ___ sah - man - yats' ___ tsə -
- նունդ ան - ախ - տա - բար ___ ծնա - նե - լով ___
- nund an - akh - ta - bar ___ tsna - ne - lov ___
ի ___ քէն, առ Նա միշտ բա - րե - խօս - եա ___
i ___ k'en, arr Na misht ba - re - khos - ya ___
վասն ___ ան - ձանց ___ մե - - - - - րոց։ ___
vasn ___ an - dzants' ___ me - - - - - rots'. ___