Անապական սուրբ զխաչն / Imperishable Holy Cross

Ահ.
(Սուրբ Խաչի վերացման յոթերորդ օրվա շարական
Rite of the Seventh Day of the Exaltation of the Holy Cross)

Սահակ Ձորափորեցի
Sahak Dzoraporetsi

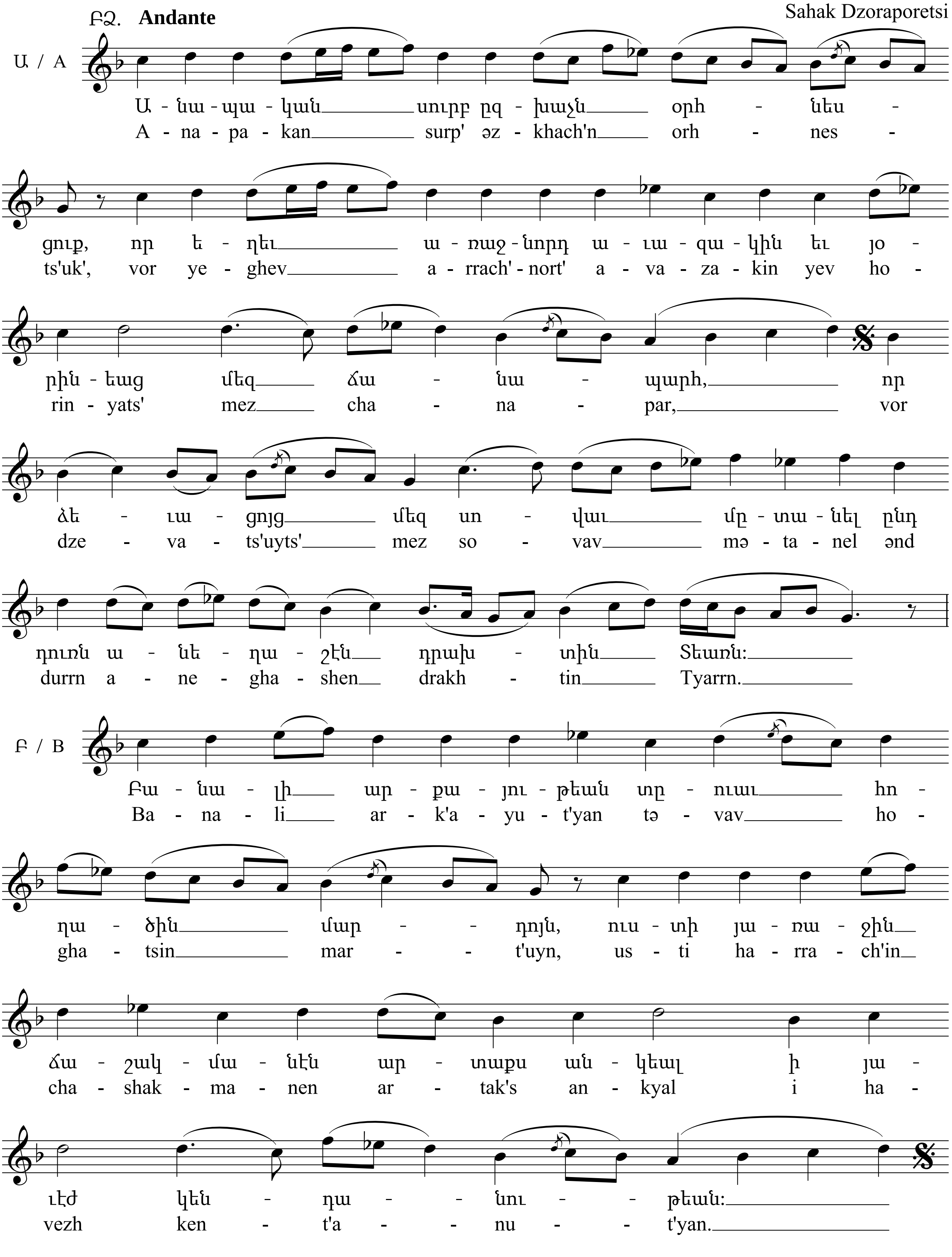

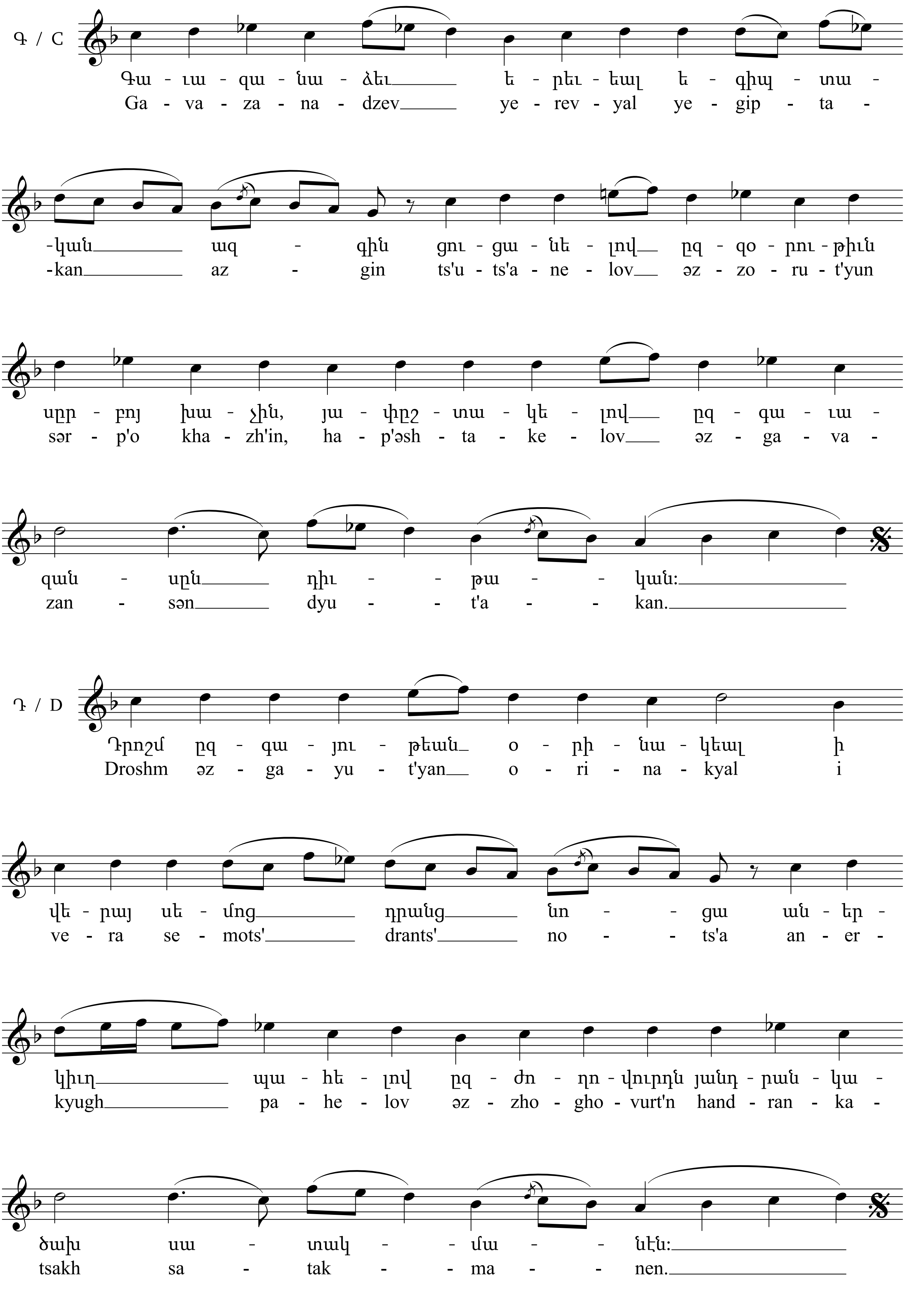
Գ / C
Գա - ւա - զա - նա - ձեւ ե - րեւ - եալ ե - գիպ - տա -
Ga - va - za - na - dzev ye - rev - yal ye - gip - ta -
-կան ազ - գին ցու - ցա - նե - լով ըզ - զօ - րու - թիւն
-kan az - gin ts'u - ts'a - ne - lov əz - zo - ru - t'yun
սըր - բոյ խա - չին, յա - փըշ - տա - կե - լով ըզ - գա - ւա -
sər - p'o kha - zh'in, ha - p'əsh - ta - ke - lov əz - ga - va -
զան - սըն դիւ - - թա - - կան։
zan - sən dyu - - t'a - - kan.
Դ / D
Դրօշմ ըզ - գա - յու - թեան օ - րի - նա - կեալ ի
Droshm əz - ga - yu - t'yan o - ri - na - kyal i
վե - րայ սե - մոց դրանց նո - - ցա ան - եր -
ve - ra se - mots' drants' no - - ts'a an - er -
կիւղ պա - հե - լով ըզ - ժո - ղո - վուրդն յանդ - րան - կա -
kyugh pa - he - lov əz - zho - gho - vurt'n hand - ran - ka -
ծախ սա - տակ - - մա - - նէն։
tsakh sa - tak - - ma - - nen.

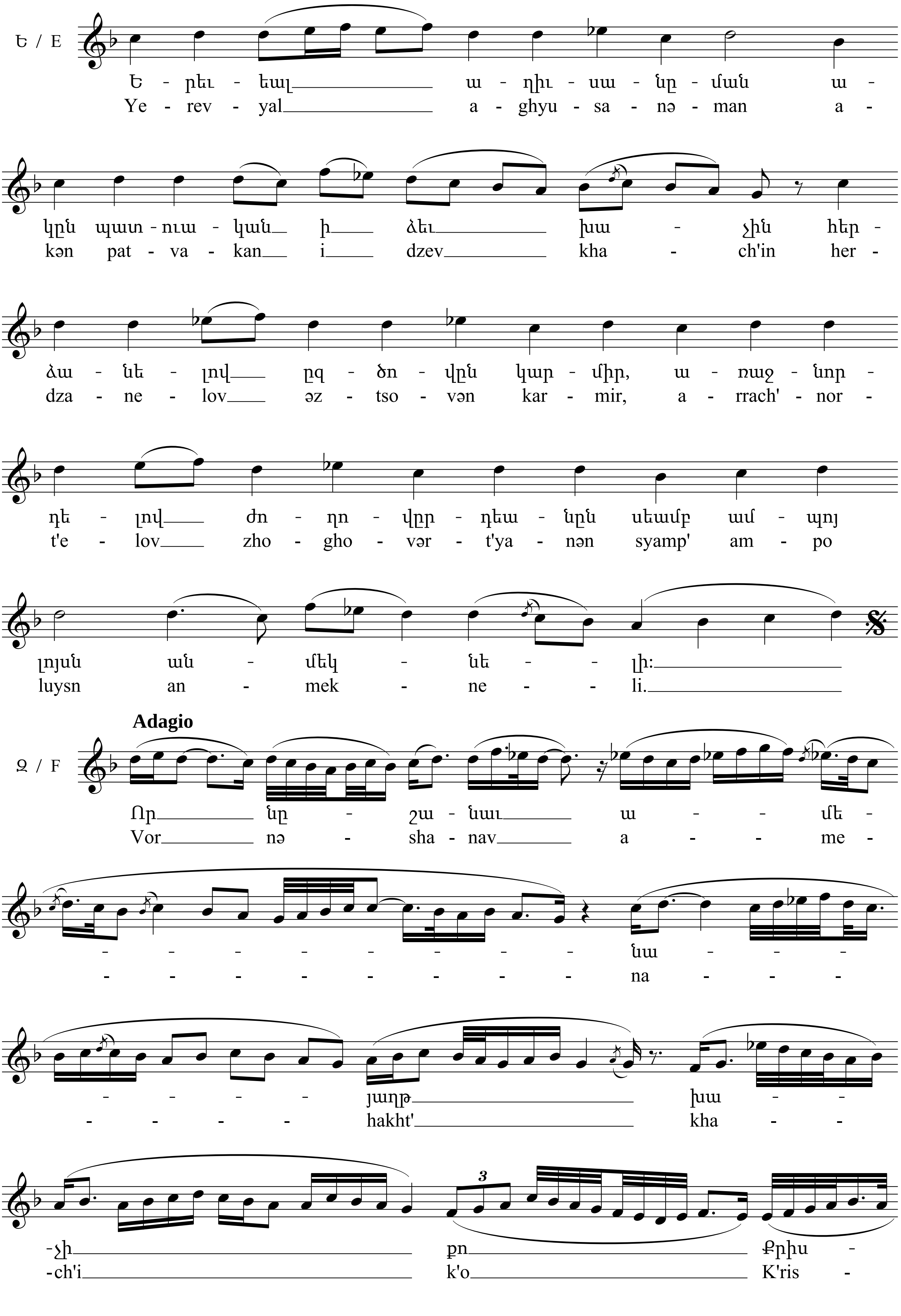
Ե / E
Ե - րեւ - եալ ա - ղիւ - սա - նը - ման ա -
Ye - rev - yal a - ghyu - sa - nə - man a -
կըն պատ - ուա - կան ի ձեւ խա - չին հեր -
kən pat - va - kan i dzev kha - ch'in her -
ձա - նե - լով ըզ - ծո - վըն կար - միր, ա - ռաջ - նոր -
dza - ne - lov əz - tso - vən kar - mir, a - rrach' - nor -
դե - լով ժո - ղո - վըր - դեա - նըն սեամբ ամ - պոյ
t'e - lov zho - gho - vər - t'ya - nən syamp' am - po
լոյսն ան - մեկ - նե - լի։
luysn an - mek - ne - li.
Adagio
Ջ / F
Որ նը - շա - նաւ ա - մե -
Vor nə - sha - nav a - me -
նա
na
յաղթ խա -
hakht' kha -
-չի քո Քրիս -
-ch'i k'o K'ris -

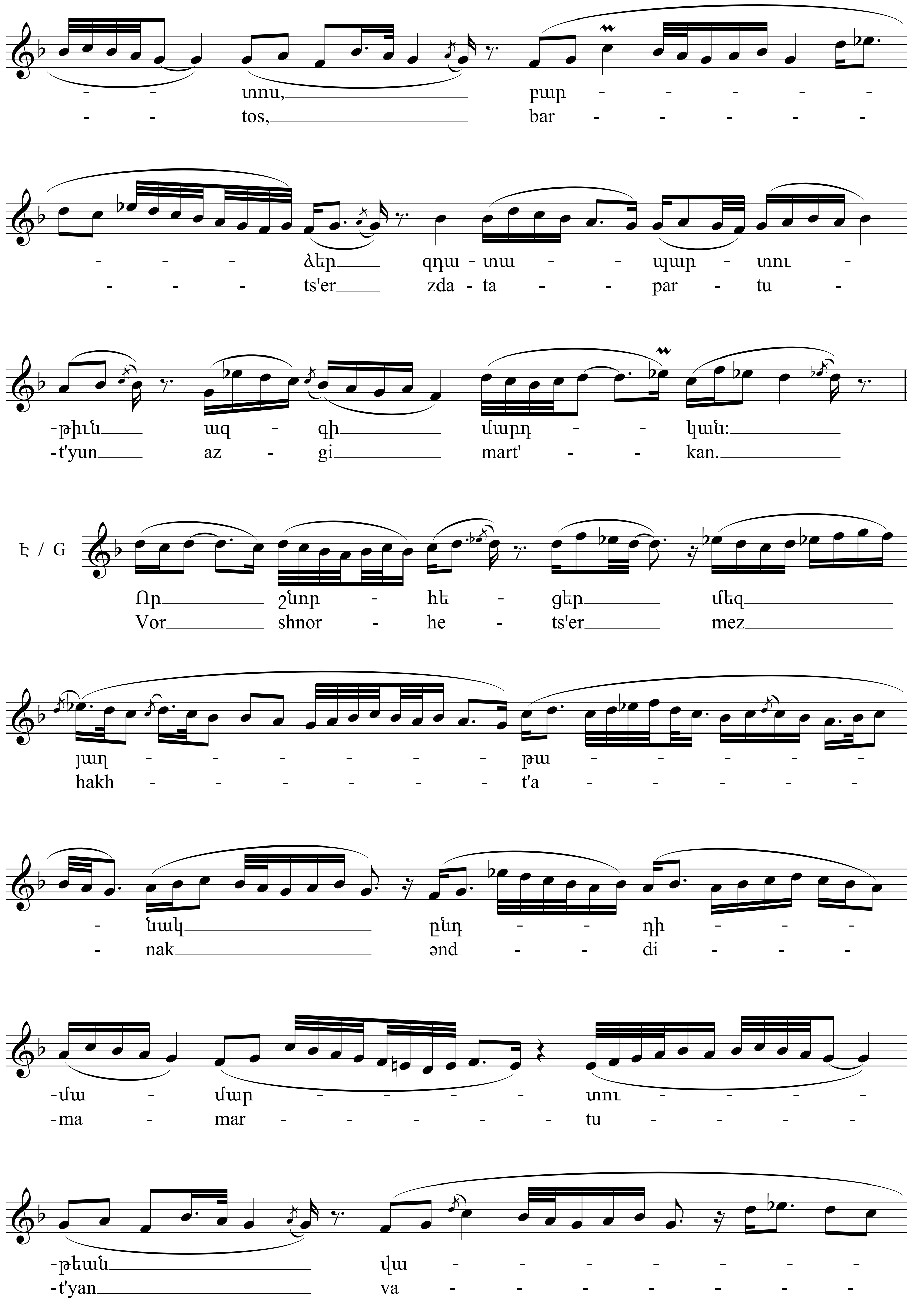
- - տոու, բար - - - - - -
- - tos, bar - - - - - -
- - - ձեր զդա - տա - - պար - տու -
- - - ts'er zda - ta - - par - tu -
-թիւն ազ - գի մարդ - - կան:
-t'yun az - gi mart' - - kan.
Է / G
Որ շնոր - հե - ցեր մեզ
Vor shnor - he - ts'er mez
յաղ - - - - - - - թա - - - - - -
hakh - - - - - - - t'a - - - - - -
- նակ ընդ - - դի - - - -
- nak ənd - - di - - - -
-մա - մար - - - - - - տու - - - - -
-ma - mar - - - - - - tu - - - - -
-թեան վա - - - - - - - - -
-t'yan va - - - - - - - - -

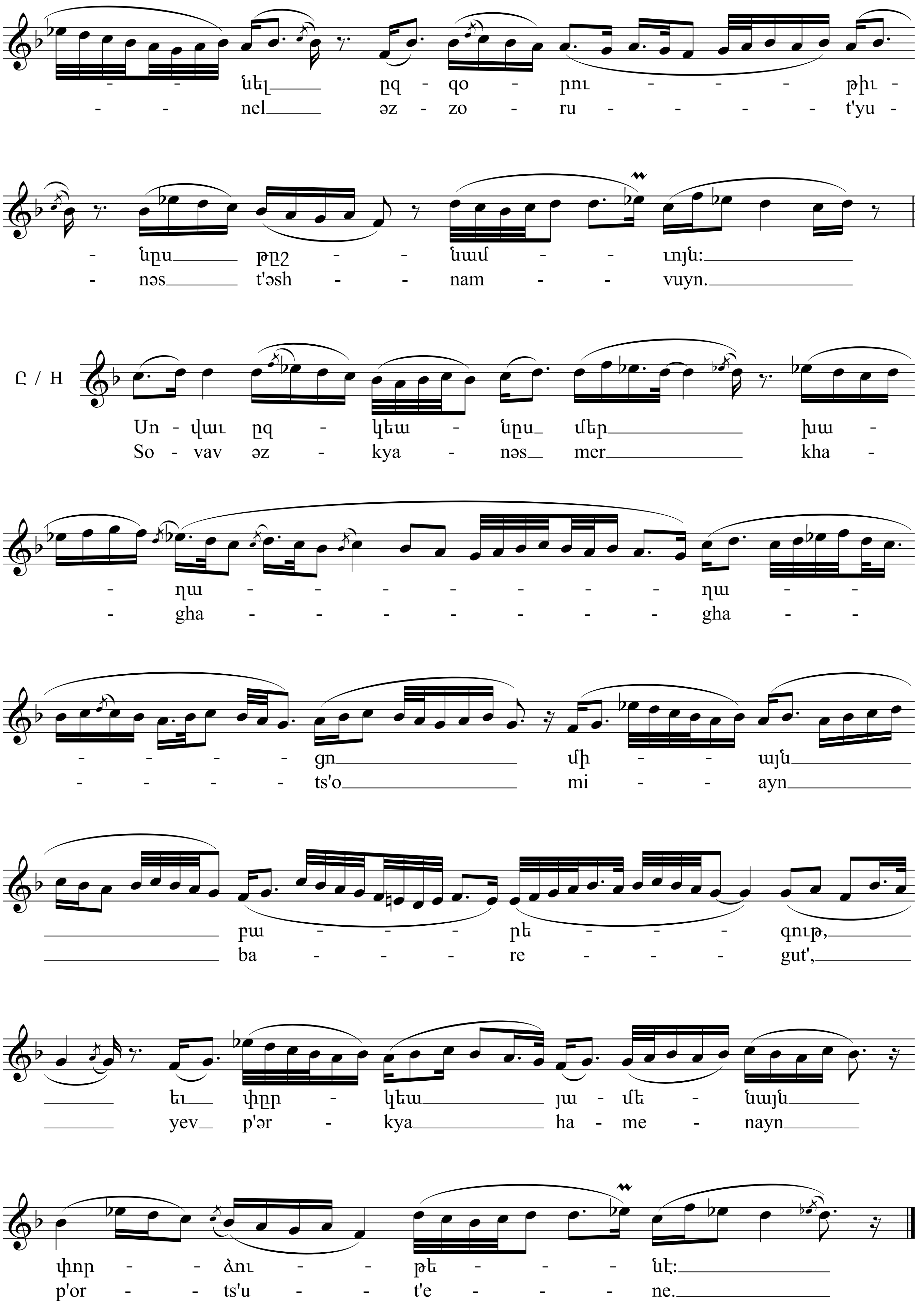
- - նել___ ըզ - զօ - րու - - - - թիւ -
- - nel___ əz - zo - ru - - - - - t'yu -
- նըս___ թըշ - - նամ - - ւոյն:___
- nəs___ t'əsh - - nam - - vuyn.___
Ը / H
Սո - վաւ ըզ - կեա - նըս_ մեր___ խա -
So - vav əz - kya - nəs_ mer___ kha -
- ղա - - - - - - - - - ղա - - -
- gha - - - - - - - - - gha - - -
- - - - - gn___ մի - - այն___
- - - - - ts'o___ mi - - - ayn___
___ բա - - - - րե - - - - զութ,___
___ ba - - - - re - - - - gut',___
___ եւ_ փըր - կեա___ յա - մե - նայն___
___ yev_ p'ər - kya___ ha - me - nayn___
փոր - - ձու - - թե - - - - նէ:___
p'or - - ts'u - - t'e - - - - ne.___