Մայրիկին յազմա բերին / Mayrikin yazma berin

Շիրակ
Shirak

Ասելով
Parlare

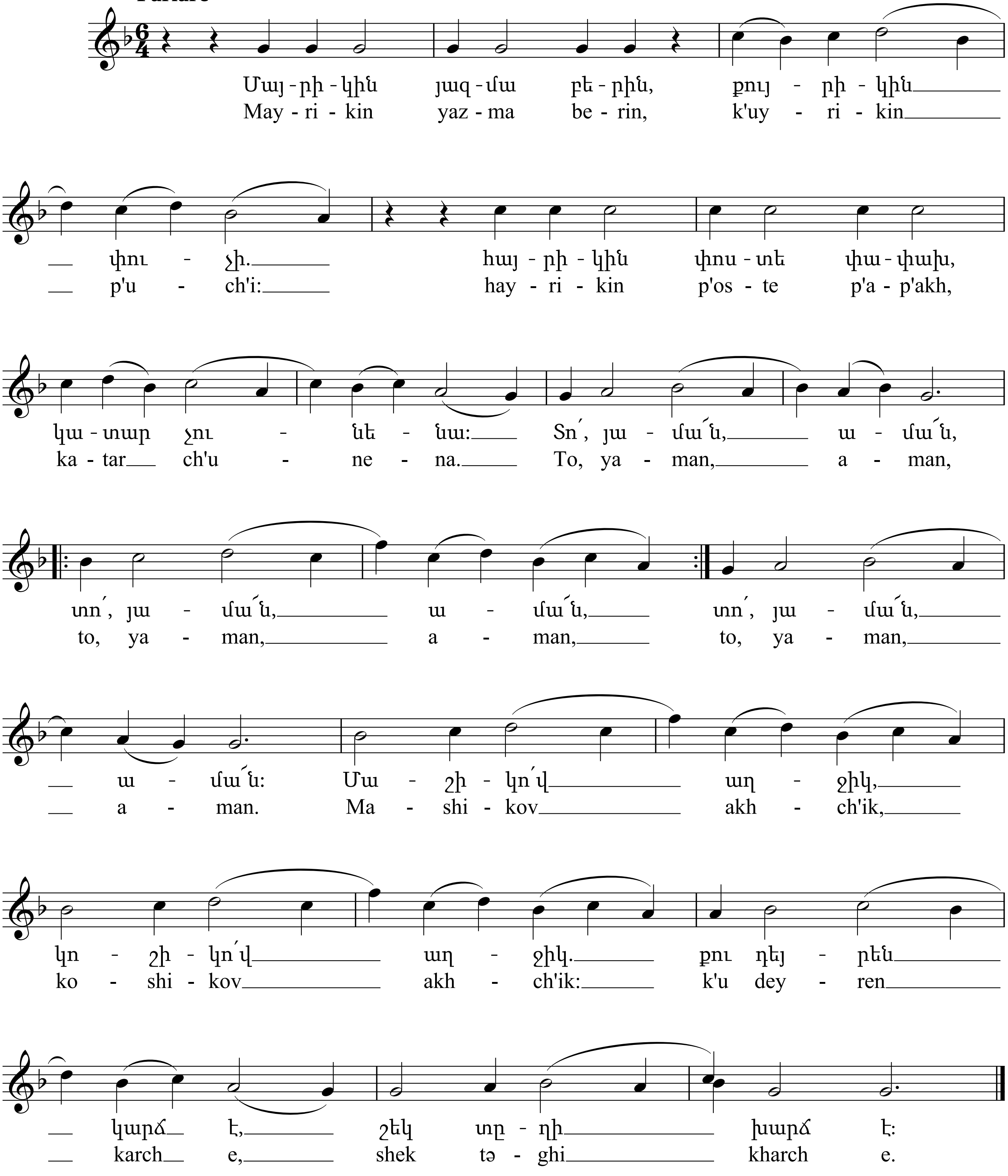

1. Մայրիկին յազմա բերին,
   Քույրիկին փուչի.
   Հայրիկին փոստե փափախ,
   Կատար չունենա։

   Տո՛, յամա՛ն, ամա՛ն,
   Տո՛, յամա՛ն, ամա՛ն,
   Տո՛, յամա՛ն, ամա՛ն,
   Տո՛, յամա՛ն, ամա՛ն։
   Մաշիկո՛վ աղջիկ,
   Կոշիկո՛վ աղջիկ.
   Քու դեյրեն կարճ է,
   Շեկ տըղի խարճ է։

2. Մայրիկին խաս կըտրեցին,
   Քույրիկին խըրխա.
   Հայրիկին սալդաթի շինել,
   Թևեր չունենա։

   Տո՛, յամա՛ն...

3. Մայրիկին կոշիկ բերին,
   Քույրիկին տուֆլի.
   Հայրիկին ջուխտակ չարուխ,
   Տակ էլ չունենա։

   Տո՛, յամա՛ն...

4. Մայրիկին ֆայտոն բերին,
   Քույրիկին կառետ.
   Հայրիկին Տլոտի կաչկա,
   Ակեր չունենա։

   Տո՛, յամա՛ն...

1. Mayrikin yazma berin,
   K'uyrikin p'uch'i:
   Hayrikin p'oste p'ap'akh,
   Katar ch'unena.

   To, yaman, aman,
   To, yaman, aman,
   To, yaman, aman,
   To, yaman, aman.
   Mashikov akhch'ik,
   Koshikov akhch'ik:
   K'u deyren karch e,
   Shek təghi kharch e.

2. Mayrikin khas kətrets'in,
   K'uyrikin khərkha:
   Hayrikin saldat'i shinel,
   T'ever ch'unena.

   To, yaman...

3. Mayrikin koshik berin,
   K'uyrikin tufli:
   Hayrikin jukhtak ch'arukh,
   Tak el ch'unena.

   To, yaman...

4. Mayrikin fayton berin,
   K'uyrikin karret:
   Hayrikin Tloti kach'ka,
   Aker ch'unena.

   To, yaman...