Սուրբ Կարապետ ուշ էր, մուշ էր

Surp' Karapet ush er, mush er

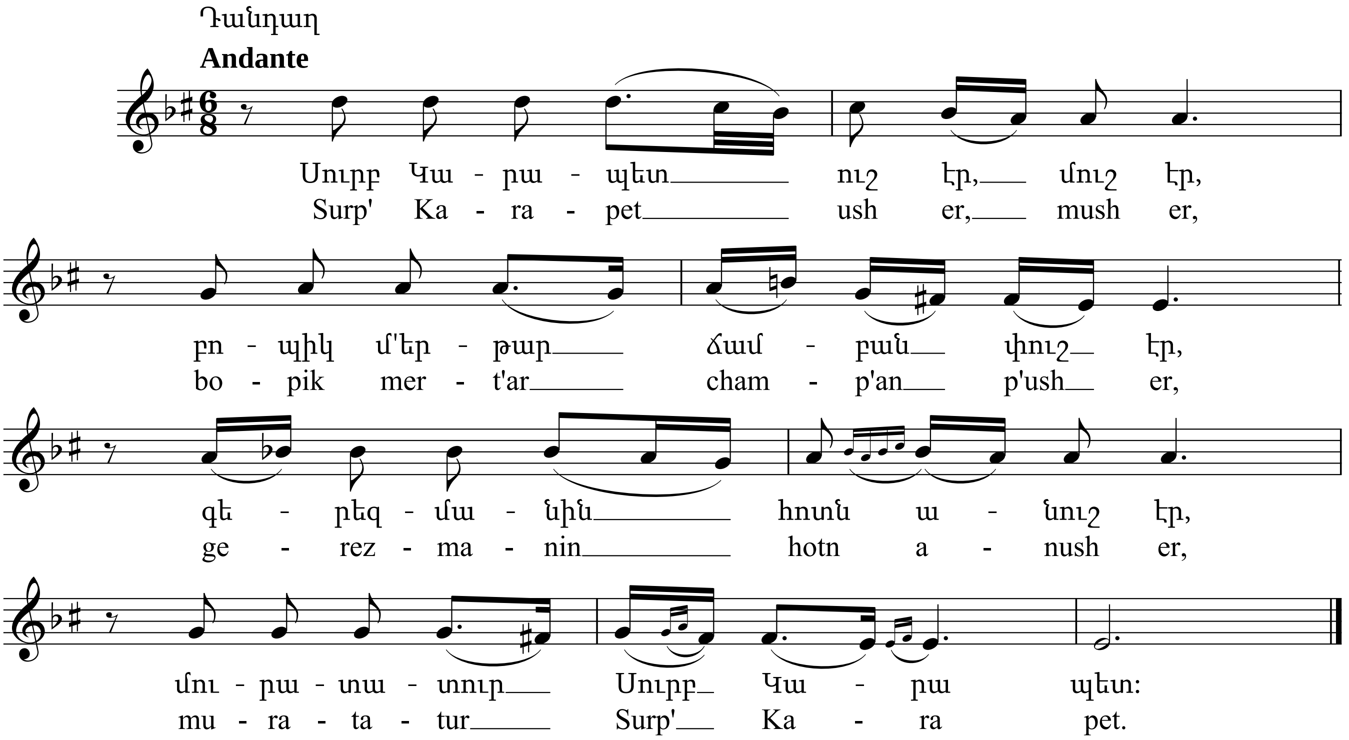

Ա

1. Սուրբ Կարապետ եմ գընացեր,
   Օտան եմ պառկեր՝ քընացեր,
   Մուրատ տըվեր՝ չեմ իմացեր,
   Մուշու սուլթան Սուրբ Կարապետ:

2. Սուրբ Կարապետ էրկան խաչեր,
   Ոտքըդ կուգան կենձ-կենձ մանչեր,
   Դուն ամմենուն մուրատը տուր,
   Մուրատվերեն Սուրբ Կարապետ:

3. Սուրբ Կարապետ՝ բարձըր բոլոր,
   Ճամբա ունի ոլոր-մոլոր,
   Կերթա կուգա շատ ուխտավոր,
   Թէ՛ ձիավոր, թէ՛ ոտավոր.

   Ճուղապ կուտա ձիավորին,
   Մուրատ կուտա ոտավորին,
   Մուրատատուր Սուրբ Կարապետ:

Բ

Սուրբ Կարապետ եմ գընացեր,
Ճամբան պառկեր եմ՝ քընացեր,
Մուրատ տըվեր՝ չեմ իմացեր,
Մուրատատուր Սուրբ Կարապետ:

A

1. Surp' Karapet em gənats'er,
   Otan em parrker k'ənats'er,
   Murat təver ch'em imats'er,
   Mushu sult'an Surp' Karapet.

2. Surp' Karapet erkan khach'er,
   Votk'ət kugan kench-kench manch'er,
   Dun ammenun muratə tur,
   Muratveren Surp' Karapet.

3. Surp' Karapet barts'ər bolor,
   Champ'a uni volor-molor,
   Kert'a kuga shat ukhtavor,
   T'e dziavor, t'e votavor:

   Chughap kuta dziavorin,
   Murat kuta votavorin,
   Muratatur Surp' karapet.

B

Surp' karapet em gənats'er,
Champ'an parrker em k'ənats'er,
Murat təver ch'em imats'er,
Muratatur Surb Karapet.