Թաղիք զցելու աշխատանքային պարերգ

Work Song-Dance for making felt

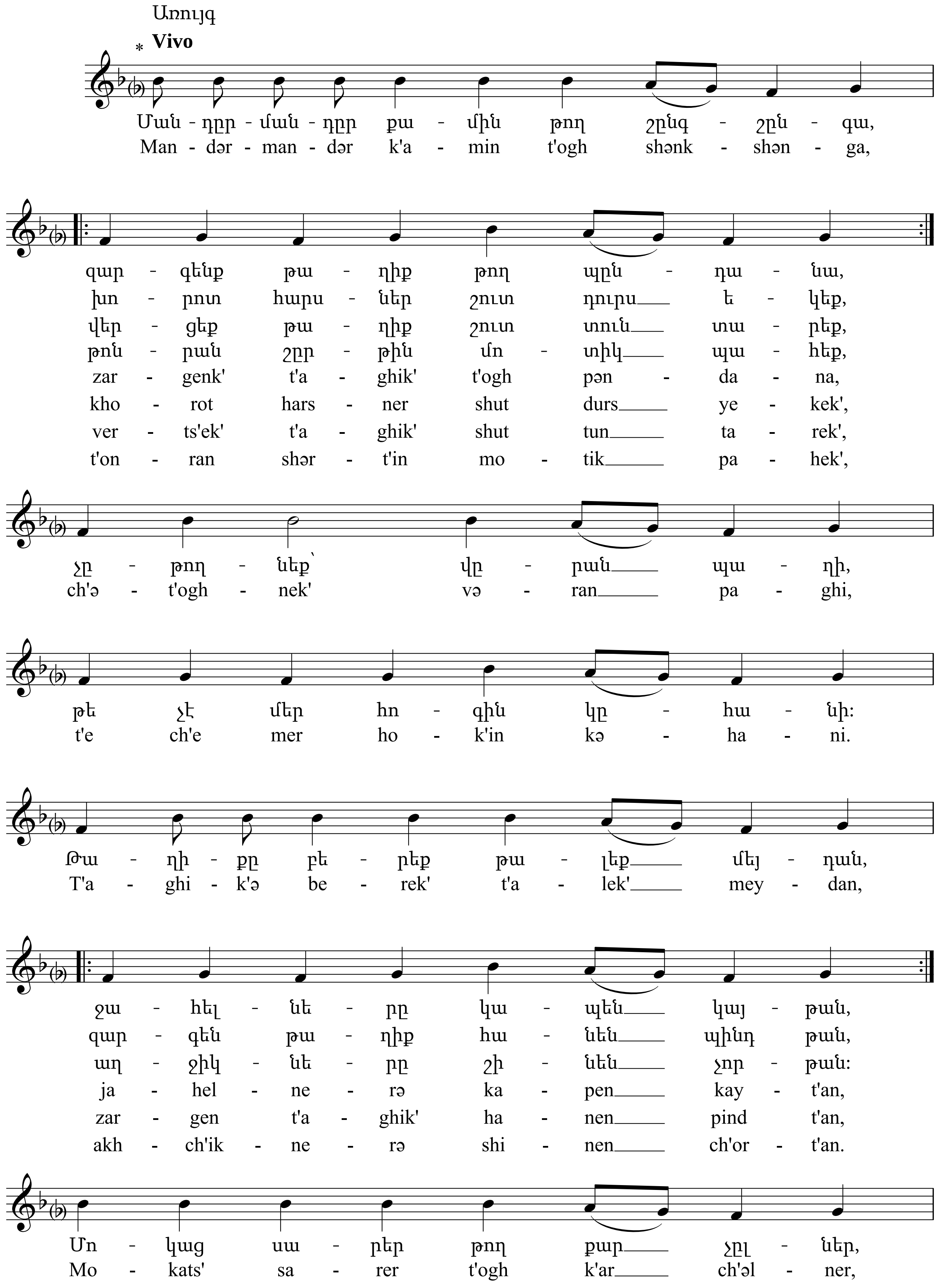

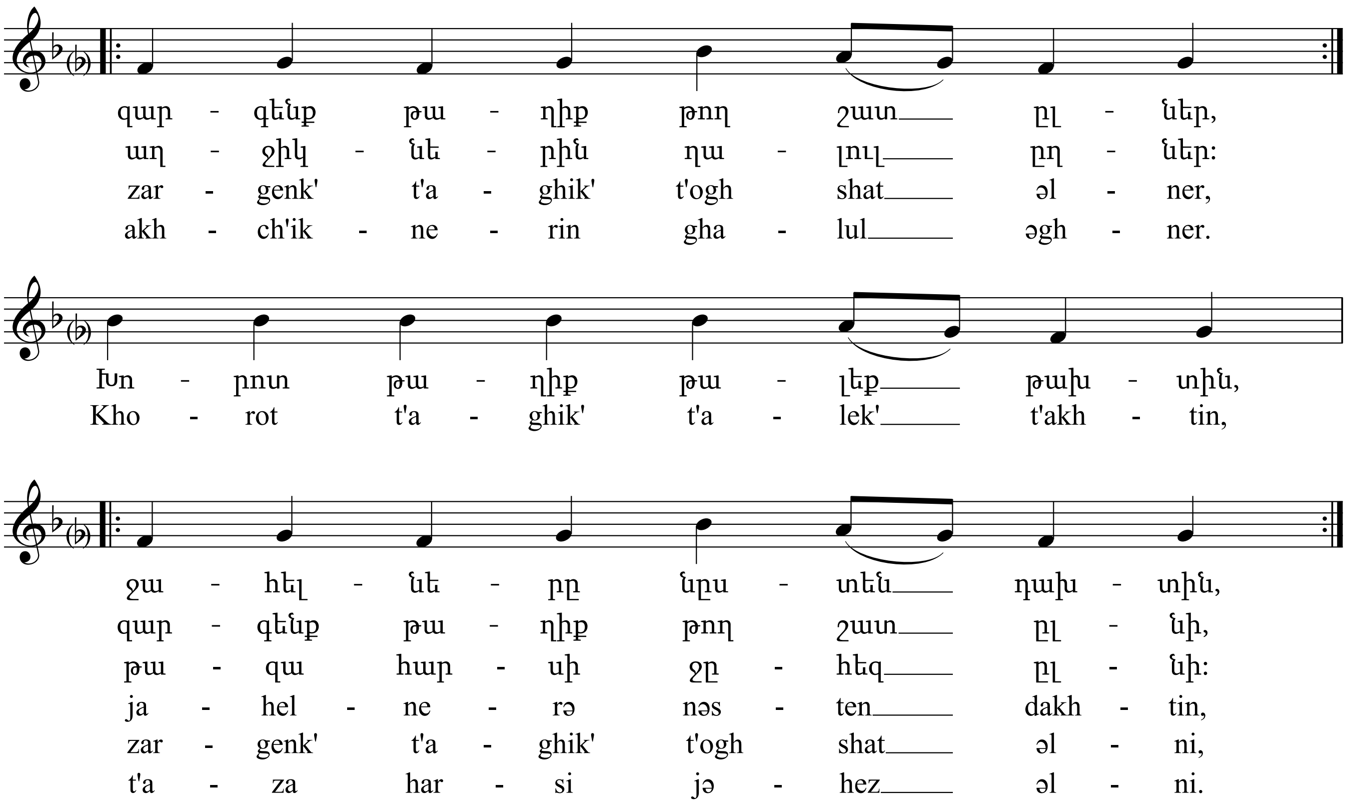

Մանդըր-մանդըր քամին թող շընգշընգա,
Զարգենք թաղիք թող պընդանա,
Խորոտ հարսներ շուտ դուրս եկեք,
Վերցեք թաղիք շուտ տուն տարեք,
Թոնրան շըրթին մոտիկ պահեք,
Չըթողնեք՝ վըրան պաղի,
Թե չէ մեր հոգին կըհանի:
Թաղիքը բերեք թալեք մեյդան,
Ջահելները կապեն կայթան,
Զարգեն թաղիք հանեն պինդ թան,
Աղջիկները շինեն չորթան:
Մոկաց սարեր թող քար չըլներ,
Զարգենք թաղիք թող շատ ըլներ,
Աղջիկներին ղալուլ ըղներ:
Խորոտ թաղիք թալեք թախտին,
Ջահելները նըստեն դախտին,
Զարգենք թաղիք թող շատ ըլնի,
Թազա հարսի ջըհեզ ըլնի:

Mandər-mandər k'amin t'ogh shənkshənga,
Zargenk' t'aghik' t'ogh pəndana,
Khorot harsner shut durs yekek',
Verts'ek' t'aghik' shut tun tarek',
T'onran shərt'in motik pahek',
Ch'ət'oghnek' vəran paghi,
T'e ch'e mer hok'in kəhani.
T'aghik'ə berek' t'alek' meydan,
Jahelnerə kapen kayt'an,
Zargen t'aghik' hanen pind t'an,
Akhch'iknerə shinen ch'ort'an.
Mokats' sarer t'ogh k'ar ch'əlner,
Zargenk' t'aghik' t'ogh shat əlner,
Akhch'iknerin ghalul əghner.
Khorot t'aghik' t'alek' t'akhtin,
Jahelnerə nəsten dakhtin,
Zargenk' t'aghik' t'ogh shat əlni,
T'aza harsi jəhez əlni.

**** Կարելի է երգել նաև սոլ բեմոլով***

**** Can also be sung in G♭***